2016 MALİ YILI PERFORMANS PROGRAMI

KIRKLARELİ ÜNİVERSİTESİ

Strateji Geliştirme Daire Başkanlığı

Gençler cesaretimizi takviye ve idame eden sizlersiniz. Siz, almakta olduğunuz terbiye ve irfan ile insanlık ve medeniyetin, vatan sevgisinin, fikir hürriyetinin en kıymetli timsali olacaksınız. Yükselen yeni nesil, istikbal sizsiniz. Cumhuriyeti biz kurduk, onu yükseltecek ve yaşatacak sizsiniz.

M. Kemal ATATÜRK

YÖNETİCİ SUNUŞU

Geleneksel yönetim anlayışında ve klasik bürokratik yapılanmalarda başlayan köklü değişim yeni bir kamu yönetimi anlayışını ortaya çıkarmış ve katılımcılık, şeffaflık, hesap verebilirlik, verimlilik kavramları bu yeni anlayışın temel ilkelerini oluşturmuştur. Modern dünyada yaşanan bu gelişmeler doğrultusunda, ülkemizde de ciddi bir sosyo-ekonomik değişime gidilmiş ve başlangıçta ekonomik, sosyal ve siyasal alanda yapılan reform çalışmaları, kamu yönetim sistemi ile onun ayrılmaz bir parçası olan kamu mali yönetimini de değişime zorlamıştır. Değişim sürecinin en önemli çıktısı, ülkemizdeki mali yönetim ve kontrol algısını ve sistemi tümden değiştirerek, yeni bir anlayışı ortaya koyan 5018 sayılı kamu mali yönetimi ve kontrol kanunudur. 5018 sayılı kanun ile birlikte, merkezden yönetimi esas alan kaynak dağılımı ile girdi odaklı geleneksel bütçe anlayışından, yetki ve sorumluluk dağıtımı ile kaynakların yerinden yönetimini esas alan mali yönetim ile çıktı ve sonuç odaklı performans esaslı bütçeleme anlayışına geçilmiştir. Ayrıca 5018 sayılı kanun idareleri; stratejik planlamaya bağlı olarak önceden belirlenen amaç ve hedeflerin izlenmesi ve değerlendirilmesi amacıyla yıllık performans programı hazırlamakla yükümlü kılmıştır. Üniversitemizin 2016 Mali yılı Performans programı; Onuncu Kalkınma Planı, Orta Vadeli Mali Plan, Hükümet Programı ve Kırklareli Üniversitesi 2013-2017 Stratejik Planı esas alınarak hazırlanmıştır. Programda bütçe imkânları göz önünde bulundurularak 2016 yılı performans hedefleri ile bu hedefler kapsamında gerçekleştirilecek faaliyetler, performans göstergeleri ve kaynak ihtiyacına ilişkin bilgilere yer verilmiştir.

Prof. Dr. Mustafa AYKAÇ

Rektör

SUNUŞ

I. GENEL BİLGİLER 1

A- YETKİ GÖREV VE SORUMLULUKLAR 2

B- TEŞKİLAT YAPISI 5

C- FİZİKSEL KAYNAKLAR 6

D- İNSAN KAYNAKLARI 10

E- FAALİYETLER VE HİZMETLER 11

II. PERFORMANS BİLGİLERİ 19

A- TEMEL POLİTİKA VE ÖNCELİKLER 20

B- AMAÇ VE HEDEFLER 23

1- Misyon 23

2- Vizyon 23

3- Stratejik Amaç ve Hedefler 23

C- PERFORMANS HEDEF VE GÖSTERGELERİ İLE FAALİYETLER 25

D- İDARENİN TOPLAM KAYNAK İHTİYACI 58

E- İZLEME VE DEĞERLENDİRME 66

I- GENEL BİLGİLER

A- YETKİ, GÖREV VE SORUMLULUKLAR

B- TEŞKİLAT YAPISI

C- FİZİKSEL KAYNAKLAR

D- İNSAN KAYNAKLARI

E- FAALİYETLER VE HİZMETLER

I- GENEL BİLGİLER

A- YETKİ, GÖREV VE SORUMLULUKLAR

Üniversitemiz, 17 Mayıs 2007 tarih ve 5662 sayılı kanunla kuruldu. 29 Mayıs 2007 tarih ve 26111 sayılı Resmi Gazete 'de yayımlanarak yürürlüğe girdi.

" EK MADDE 88- Kırklareli'nde Kırklareli Üniversitesi adıyla bir üniversite kurulmuştur. Bu üniversite;

a. Rektörlüğe bağlı olarak kurulan Fen-Edebiyat Fakültesi, İktisadi ve İdari Bilimler Fakültesi, Turizm Fakültesi, Mühendislik Fakültesi, Mimarlık Fakültesi, Teknoloji Fakültesi, İlahiyat Fakültesi ile Trakya Üniversitesi Rektörlüğüne bağlı iken adı ve bağlantısı değiştirilerek oluşturulan ve rektörlüğe bağlanan Teknik Eğitim Fakültesinden,

b. Trakya Üniversitesi Rektörlüğüne bağlı iken adı ve bağlantısı değiştirilerek oluşturulan ve rektörlüğe bağlanan Sağlık Yüksekokulu, Uygulamalı Bilimler Yüksekokulu ve Yabancı Diller Yüksekokulundan,

c. Trakya Üniversitesi Rektörlüğüne bağlı iken adı ve bağlantısı değiştirilerek oluşturulan ve rektörlüğe bağlanan Sosyal Bilimler Meslek Yüksekokulu, Teknik Bilimler Meslek Yüksekokulu, Babaeski Meslek Yüksekokulu, Lüleburgaz Meslek Yüksekokulu, Pınarhisar Meslek Yüksekokulu, Vize Meslek Yüksekokulu ile Sağlık Hizmetleri Meslek Yüksekokulundan,

ç. Rektörlüğe bağlı olarak kurulan Sosyal Bilimler Enstitüsü, Fen Bilimleri Enstitüsü ile Sağlık Bilimleri Enstitüsünden oluşur."

Üniversitemizin mevzuattan kaynaklanan yükümlülükleri,

Üniversitelerin kuruluşu ve görevleri, Anayasa'mızın 130 uncu maddesi ve 2547 sayılı Yükseköğretim Kanunu'nun 3 üncü maddesinin (c) ve (d) bentleri ile 12 nci maddesinde belirlenmiştir.

Anayasa'nın 130 uncu maddesi;

"Çağdaş eğitim-öğretim esaslarına dayanan bir düzen içinde milletin ve ülkenin ihtiyaçlarına uygun insan gücü yetiştirmek amacı ile ortaöğretime dayalı çeşitli düzeylerde eğitim-öğretim, bilimsel araştırma, yayın ve danışmanlık yapmak, ülkeye ve insanlığa hizmet etmek üzere çeşitli birimlerden oluşan kamu tüzelkişiliğine ve bilimsel özerkliğe sahip üniversiteler Devlet tarafından kanunla kurulur.

Kanunda gösterilen usul ve esaslara göre, kazanç amacına yönelik olmamak şartı ile vakıflar tarafından, Devletin gözetim ve denetimine tâbi yükseköğretim kurumları kurulabilir."

2547 sayılı Yükseköğretim Kanunu'nun 3 üncü maddesinin (c) ve (d) fıkraları;

c) Yükseköğretim Kurumları: Üniversiteler ile yüksek teknoloji enstitüleri ve bunların bünyesinde yer alan fakülteler, enstitüler, yüksekokullar, konservatuarlar, araştırma ve uygulama merkezleri ile bir üniversite veya İleri teknoloji enstitüsüne bağlı olmaksızın ve kazanç amacına yönelik olmamak şartı ile vakıflar tarafından kurulan meslek yüksekokullarıdır.

Yüksek teknoloji enstitüsü, özellikle teknoloji alanlarında yüksek düzeyde araştırma, eğitim-öğretim, üretim, yayın ve danışmanlık yapan, kamu tüzel kişiliğine ve bilimsel özerkliğe sahip bir yükseköğretim kurumudur.

d) Üniversite: Bilimsel özerkliğe ve kamu tüzel kişiliğine sahip yüksek düzeyde eğitim-öğretim, bilimsel araştırma, yayın ve danışmanlık yapan; fakülte, enstitü, yüksekokul ve benzeri kuruluş ve birimlerden oluşan bir yükseköğretim kurumudur.

Yükseköğretim Kurumlarının görevleri başlıklı 12. maddesi

Madde 12-Bu kanundaki amaç ve ana ilkelere uygun olarak yükseköğretim kurumlarının görevleri;

a-Çağdaş uygarlık ve eğitim-öğretim esaslarına dayanan bir düzen içinde, toplumun ihtiyaçları ve kalkınma planları ilke ve hedeflerine uygun ve ortaöğretime dayalı çeşitli düzeylerde eğitim-öğretim, bilimsel araştırma, yayım ve danışmanlık yapmak,

b-Kendi ihtisas gücü maddi kaynaklarını rasyonel, verimli ve ekonomik şekilde kullanarak, milli eğitim politikası ve kalkınma planları ilke ve hedefleri ile Yükseköğretim Kurulu tarafından yapılan plan ve kalkınma planları ilke ve hedefleri ile Yükseköğretim Kurulu tarafından yapılan plan ve doğrultusunda, ülkenin ihtiyacı olan dallarda ve sayıda insan gücü yetiştirmek,

c-Türk toplumunun yaşam düzeyini yükseltici ve kamu oyunu aydınlatıcı bilim verilerini söz, yazı ve diğer araçlarla yaymak,

d-Örgün, yaygın, sürekli ve açık eğitim yoluyla toplumun özellikle sanayileşme ve tarımda modernleşme alanlarında eğitilmesini sağlamak,

e-Ülkenin bilimsel, kültürel, sosyal ve ekonomik yönlerde ilerlemesini ve gelişmesini ilgilendiren sorunlarını, diğer kuruluşlarla işbirliği yaparak, kamu kuruluşlarına önerilerde bulunmak suretiyle öğretim ve araştırma konusu yapmak, sonuçlarını toplumun yararına sunmak ve kamu kuruluşlarınca istenecek inceleme ve sonuçlandırarak düşüncelerini ve önerilerini bildirmek,

f-Eğitim-öğretim seferberliği için de örgün, yaygın, sürekli ve açık eğitim hizmetini üstlenen kurumlara katkıda bulunacak önlemleri almak,

g-Yörelerindeki tarım ve sanayinin gelişmesine ve ihtiyaçlarına uygun meslek elemanlarının yetişmesine ve bilgilerinin gelişmesine katkıda bulunmak, sanayi, tarım ve sağlık hizmetleri ile diğer hizmetleri ile hizmetlerde modernleşmeyi, üretimde artışı sağlayacak çalışma ve programlar yapmak, uygulamak ve yapılanlara katılmak, bununla ilgili kurumlarla işbirliği yapmak ve çevre sorunlarına çözüm getirici önerilerde bulunmak,

h-Eğitim teknolojisini üretmek, geliştirmek, kullanmak, yaygınlaştırmak,

ı-Yükseköğretimin uygulamalı yapılmasına ait eğitim-öğretim esaslarını geliştirmek, döner sermaye işletmelerini kurmak, verimli çalıştırmak ve bu faaliyetlerin geliştirilmesine ilişkin gerekli düzenlemeleri yapmaktır.

B- TEŞKİLAT YAPISI

Kırklareli Üniversitesi teşkilat yapısı, 2547 sayılı Yükseköğretim Kanunu'nun üniversitelerin akademik ve idari örgütlenmesine ilişkin ilgili yönetmelikler doğrultusunda oluşturmuştur. Üniversitenin yönetim organları Rektör, Üniversite Senatosu ve Üniversite Yönetim Kuruludur.

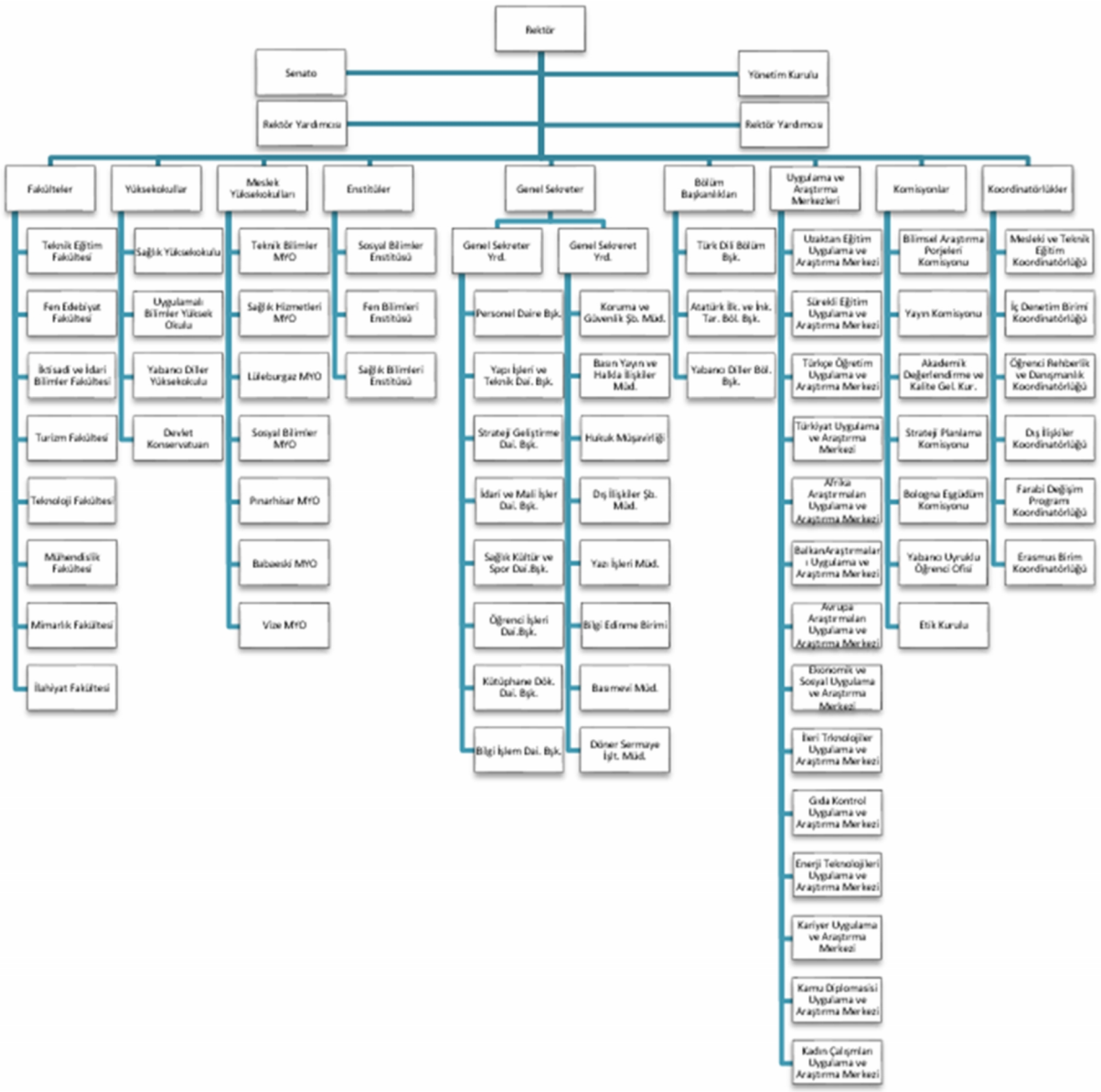

C-FİZİKSEL KAYNAKLAR

Üniversitemiz merkez yerleşkesi, Kırklareli Camii kebir mahallesinde hazine tarafından tahsis edilen toplam 3.385.087 m^2 alan üzerine kurulacaktır. Rektörlük ve idari birimler Kültür ve Turizm Bakanlığına ait 22.000 m2 alan üzerine kurulu 5.400 m2 kapalı sahip Üniversitemize tahsisli binada, Merkez Kavaklı Yerleşkesinde hazineye ait 237.616 m2 alan içerisinde, Fen Edebiyat Fakültesi, Teknik Eğitim Fakültesi, İktisadi ve İdari Bilimler Fakültesi, Teknoloji Fakültesi ve Turizm Fakültesi, Sosyal Bilimler Enstitüsü, Türkçe Öğretim Uygulama ve Araştırma Merkezi, İdari Birimler, Sosyal-Spor Tesisleri bulunmaktadır. Merkez Karahıdır Mahallesi Harmanlık mevkiinde yapımı tamamlanmış iki adet binada Teknik Bilimler Meslek Yüksekokulu, Kırklareli il merkezinde İl Özel İdare Müdürlüğüne ait iki adet binada Sağlık Yüksekokulu ve Sosyal Bilimler Meslek Yüksekokulu, İl Milli Eğitim Müdürlüğüne ait binada Sağlık Hizmetleri Meslek Yüksekokulu, Lüleburgaz ilçesinde Lüleburgaz Meslek Yüksekokulu hazineye ait 152.100 m2 alan içerisinde Üniversitemize tahsisli bulunan binada hizmet vermektedir. Babaeski ilçesinde Babaeski Meslek Yüksekokulu hazineye ait 100.000 m2 alan içerisinde Üniversitemize tahsisli 5.000 m2 kapalı alana sahip bulunan binada, Pınarhisar ilçesinde hayırsever işadamı Hüseyin KEÇECİ tarafından yaptırılan binada, Vize ilçesinde Vize Meslek Yüksekokulu yeni hizmete alınan 8030 m2 alana sahip binada hizmetini sürdürmektedir. Merkez yerleşke ve ilçelerde bulunan yerleşkelere ait kapalı alanlar birimleri ile aşağıda sunulmuştur.

ENSTİTÜ, FAKÜLTE, YO, MYO, SMYO VE TÜM BİRİMLER	Kampus Alanı	Kapalı Alan	Açık Spor Alanı
Yeni Kampüs Alanı	3.385.087,00	54.672,00	16.800,00
Rektörlük	10.000,00	5.400,00	-
Kavaklı Yerleşkesi	237.616,00	21.141,00	3.690,00
Kırklareli Teknik Bilimler Meslek Yüksekokulu	40.850,00	8.655,00	1.860,00
Pınarhisar Meslek Yüksekokulu	8.501,00	2.627,00	550,00
Vize Meslek Yüksekokulu	15.254,00	8.030,00	-
Lüleburgaz Meslek Yüksekokulu	153.100,00	12.490,00	550,00
Babaeski Meslek Yüksekokulu	94.925,47	5.913,00	110,00
TOPLAM	**3.959.776,33**	**118.928,00**	**23.560,00**

Üniversitemizce öğrencilerimize yemek hizmetinin en kaliteli ve en uygun şekilde verilmesi için yerleşkelerimizde bulunan yemekhanelerin ve yemek üretim tesislerinin denetimleri sürekli ve sıkı bir şekilde yapılmaktadır

	Sayısı (Adet)	Alanı (m2)	Kapasitesi
Öğrenci Yemekhanesi	13	5171	4148
Personel Yemekhanesi	10	3662	2620
Toplam	**23**	**8833**	**6768**

Öğrencilerin spor yapabilmesi için yerleşkelerimizde halı sahalar, açık basketbol ve voleybol sahaları bulunmaktadır. Kavaklı yerleşkemizde 2010-2011 yılında açılan kapalı spor salonumuza ek olarak yeni yerleşkemizde kapalı spor salonu inşaatı tamamlanmış olup yeni yerleşkenin eğitim-öğretim faaliyetine başlaması ile faaliyete geçmiş bulunmaktadır.

	Sayısı (Adet)	Alanı (m^2)
Kapalı Spor Tesisleri	2	6262
Açık Spor Tesisleri	8	23560
Toplam	**10**	**29822**

Üniversitemizin toplantı ve konferans salonlarına ilişkin bilgilere aşağıdaki tabloda yer verilmiştir.

	Kapasitesi 0-50	Kapasitesi 51-75	Kapasitesi 76-100	Kapasitesi 101-150	Kapasitesi 151-250	Kapasitesi 251-Üzeri
Toplantı Salonu	5	1	2	-	-	-
Konferans Salonu	-	-	-	2	4	1
Toplam	5	1	2	2	4	1

Öğrencilerimize donanımı büyük ölçüde tamamlanmış 219 amfi, sınıf ve laboratuvarda hizmet verilmektedir.

Eğitim Alanı	Kapasitesi 0-50	Kapasitesi 51-75	Kapasitesi 76-100	Kapasitesi 101-150	Kapasitesi 151-250	Kapasitesi 251-Üzeri
Amfi	-	5	41	3	-	-
Sınıf	54	119	19	-	-	-
Bilgisayar Lab.	19	2	1	-	-	-
Diğer Lab.	19	3	3	-	-	-
Toplam	**92**	**126**	**63**	**3**	**-**	**-**

Üniversitemizdeki ambar, arşiv ve atölyelerin toplam alanı 6032 m2 olup, ayrıntılı bilgi aşağıdaki tabloda gösterilmiştir.

	Sayısı (Adet)	Alanı (m^2)
Ambar Alanları	18	823
Arşiv Alanları	26	811
Atölye Alanları	28	4398
Toplam	**72**	**6032**

Üniversitemizin bilgi işlem ve yönetim sistemi kapsamında sahip olduğu kaynaklar aşağıda tabloda gösterilmiştir.

Cinsi	İdari Amaçlı (Adet)	Eğitim Amaçlı (Adet)	Araştırma Amaçlı (Adet)
Sunucu	7		
Omurga Anahtar	2		
Ağ Güvenlik Sistemi	2		
Access Point	110		
Sanallaştırma Sistemi	1		
VPN Cihazı	1		
Güvenlik Duvarı	3		
Router	3		
Proxy Filter	1		
Dns Monitoring	1		
Ethernet Anahtar	41		
Veri Depolama	4		
Switch	17		

Üniversitemizin faaliyetlerinde kullanılmak üzere edinilen ve birimlerin kullanımına sunulan işitsel, görsel ve teknolojik kaynakların dökümüne ilişkin tablo aşağıda sunulmuştur.

Cinsi	İdari Amaçlı (Adet)	Eğitim Amaçlı (Adet)	Araştırma Amaçlı (Adet)
Projeksiyon	40	220	-
Slâyt makinesi	-	13	-
Tepegöz	-	13	-
Episkop	-	1	-
Barkot Okuyucu	2	1	-
Baskı makinesi	74	10	-
Fotokopi makinesi	43	8	-
Faks	18	3	-
Fotoğraf makinesi	7	16	-
Kameralar	44	2	-
Televizyonlar	17	10	-
Tarayıcılar	17	5	-
Müzik Setleri	-	1	-
Mikroskoplar	-	46	-
DVD'ler	-	3	-
Yazıcılar ve Okuyucular	530	31	-

D-İNSAN KAYNAKLARI

Üniversitemiz birimlerinde görevli 2015 -2016 dönemi itibariyle 653 Akademik ve 283 idari personel bulunmaktadır. Yeni kurulan bir üniversite olmamız hasebiyle idari ve akademik personel sayımız her yıl artarak idari yönetim ve akademik eğitim bağlamında insan kaynağı kapasitesi arttırılmış bulunmaktadır.

Üniversitemiz de şiddet, nefret ve suç oluşturmayan her türlü fikrin rahatça ifade edilebildiği adil ve şeffaf bir yönetim anlayışının hâkim kılınması benimsenmiş bulunmaktadır.

Akademik Personel					
	Kadroların Doluluk Oranına Göre			Kadroların İstihdam Şekline Göre	
	Dolu	Boş	Toplam	Tam Zamanlı	Yarı Zamanlı
Profesör	15	18	33	33	-
Doçent	19	21	40	40	-
Yrd. Doçent	149	66	215	215	-
Öğretim Görevlisi	209	41	250	250	-
Okutman	37	36	73	73	-
Çevirici	-	1	1	1	-
Eğitim- Öğretim Planlamacısı	-	1	1	1	-
Araştırma Görevlisi	213	64	277	277	-
Uzman	11	8	19	19	-

İdari Personel (Kadroların Doluluk Oranına Göre)			
KIRKLARELİ ÜNİVERSİTESİ	**Dolu**	**Boş**	**Toplam**
Genel İdari Hizmetler	211	148	359
Sağlık Hizmetleri Sınıfı	9	8	17
Teknik Hizmetleri Sınıfı	42	32	74
Eğitim ve Öğretim Hizmetleri sınıfı	-	-	-
Avukatlık Hizmetleri Sınıfı	2	-	2
Din Hizmetleri Sınıfı	-	-	-
Yardımcı Hizmetli	19	24	43
Sözleşmeli 4/b	-	-	-
Toplam	**283**	**212**	**495**

E- FAALİYETLER VE HİZMETLER

1- Eğitim ve Öğretim Faaliyeti

Kırklareli Üniversitesi genç ve dinamik öğretim kadrosu, seçkin öğrencileri ve sahip olduğu alt yapı olanakları ile ülkemizin seçkin üniversiteleri arasında yer alma arzusunu gerçekleştirme çaba ve gayreti içerisinde faaliyet göstermektedir. Üniversitemizde dört kademede derece ve diploma verilmektedir.

Kırklareli Üniversitesinde Verilen Dört Kademede Derece ve Diploma		
Derece Diploma	**Öğrenim Süresi**	**Açıklama**
Ön Lisans	2 Yıl	
Lisans	4 Yıl	
Yüksek Lisans	2 Yıl	
Doktora	4 Yıl	

Üniversitemizin öğretim dili Türkçe olup, derslere devam zorunluluğu bulunmaktadır. Üniversitemizde eğitim-öğretim dönemi olarak yarıyıl sistemi uygulanmaktadır. Öğrenci sayıları aşağıdaki tabloda gösterilmiştir.

Öğrenci Sayıları									
Birimin Adı	I. Öğretim			II. Öğretim			Toplam		Genel Top.
	E	K	Top.	E	K	Top.	E	K	
Fakülteler	1798	2183	3979	1060	1363	2418	2858	3546	6404
Yüksekokullar	341	1025	1366	71	314	385	412	1339	1751
Enstitüler	289	229	518	27	8	35	316	237	553
Meslek Yüksekokulları	5458	3943	9401	2872	1695	4567	8330	5638	13968
Toplam	**7886**	**7380**	**15264**	**4030**	**3380**	**7405**	**11916**	**10760**	**22676**

Lisansüstü öğrencilerin bölümlere dağılımı

Anabilim Dalı	Yüksek Lisans(Tezli) Yapan Öğrenci Sayısı		Doktora Yapan Öğrenci Sayısı		Toplam
	Kız	Erkek	Kız	Erkek	
Elektrik-Elektronik Müh.	-	8	-	-	**8**
Enerji Sistemleri Müh.	8	17	-	-	**25**
Fizik	6	4	-	-	**10**
İnşaat Mühendisliği	3	27	-	-	**30**
Kimya	2	7	-	-	**9**
Çocuk Gelişimi	14	7	-	-	**21**
Halk Sağlığı	14	6	-	-	**20**
Hemşirelik	14	2	-	-	**16**
Çalışma Ekonomisi Endüstriyel İlişkiler	7	26	1	9	**43**
Felsefe	27	18	-	3	**48**
İktisat	17	35	-	-	**52**
İktisat Yönetimi (Tezsiz)	8	27	-	-	**35**
İşletme	28	33	-	-	**61**
Sağlık Kurumları Yöneticiliği	1	7	-	-	**8**
Sağlık Kurumları İşletmeciliği	13	14	-	-	**27**
Tarih	22	37	3	2	**64**
Turizm İşletmeciliği	10	9	-	-	**19**
Türk Dili ve Edebiyatı	39	18	-	-	**57**
Toplam	**233**	**302**	**4**	**14**	**553**

Yabancı Uyruklu Öğrencilerin Sayısı ve Bölümleri			
KIRKLARELİ ÜNİVERSİTESİ	**Bölümü**		
	Erkek	**Kadın**	**Toplam**
Fakülteler	130	61	191
Yüksekokullar	18	82	100
Enstitüler	9	4	13
Meslek Yüksekokulları	168	79	247
Toplam	**316**	**222**	**551**

OKUL VE BÖLÜM ADI	ÖĞRENCİ SAYISI			MEZUN SAYISI		
	2013-2014	**2014-2015**	**2015-2016**	**2012-2013**	**2013-2014**	**2014-2015**
KIRKLARELİ ÜNİVERSİTESİ	16878	19287	22676	2208	3252	3275
Sosyal Bilimler Enstitüsü	248	319	414	0	10	19
Fen Bilimler Enstitüsü	13	46	82	0	0	0
Sağlık Bilimleri Enstitüsü	0	31	57	0	0	0
Teknik Eğitim Fakültesi	63	42	26	84	70	15
Fen-Edebiyat Fakültesi	1827	1985	2239	0	229	319
İktisadi ve İdari Bilimler Fakültesi	1693	2102	2463	0	121	270
Turizm Fakültesi	253	311	370	0	0	56
Mühendislik Fakültesi	272	409	557	0	0	0
Teknoloji Fakültesi	0	40	168	0	0	0
İlahiyat Fakültesi	0	146	404	0	0	0
Mimarlık Fakültesi	0	62	175	0	0	0
Sağlık Yüksekokulu	1080	1366	1647	58	113	203
Teknik Bilimler Meslek Yüksekokulu	2279	2478	2739	407	566	546
Sosyal Bilimler Meslek Yüksekokulu	1641	1815	2081	298	405	340
Sağlık Hizmetleri Meslek Yüksekokulu	860	1086	1343	142	213	245

Babaeski Meslek Yüksekokulu	1597	1562	1670	276	385	307
Lüleburgaz Meslek Yüksekokulu	3359	3555	3838	586	673	584
Pınarhisar Meslek Yüksekokulu	934	1022	1135	208	263	186
Vize Meslek Yüksekokulu	759	910	1164	149	204	185

2- Bilimsel Yayın Faaliyetleri

Üniversitemiz öğretim elemanları, öğrencilerine, bölge halkına ve ülkemize bilgi hizmeti sunmak amacıyla bilimsel araştırma ve yayım faaliyetlerini özveri ile sürdürmektedirler. Amaç günümüzde küreselleşen dünya coğrafyasında bilgiye en hızlı şekilde erişmek, üretmek ve pazarlamaktır. Kırklareli Üniversitesi öğretim üyelerinin gerçekleştirmiş olduğu bilimsel yayın faaliyetleri tablo halinde sunulmuştur.

YAYIN TÜRÜ	SAYISI
Uluslararası Makale	150
Ulusal Makale	81
Uluslararası Bildiri	141
Ulusal Bildiri	84
Kitap	50
Kitap Tanıtımı	1
Poster	20

3-İdari Hizmetler

Üniversitemiz idari hizmet birimleri kendilerine yasal düzenlemelerle tevdi edilmiş olunan görevleri yükseköğretim kurulu, üniversitemiz ve diğer kamu kurumlarınca yayımlanan yönetmelik, tüzük, genelge, genel tebliğ ve uygulama usul ve esasları çerçevesi içerisinde yürütmektedir. Bu kapsamda üniversitemizin mali ve mali olmayan tüm iş ve işlemleri ilgili birimlerce yerine getirilmektedir.

3.1 Beslenme Hizmetleri

Üniversitemizin yemek sunumu, yapılan ihaleler sonucunda belirlenen firmalar eliyle Sağlık Kültür ve Spor Daire Başkanlığı denetiminde yürütülmektedir. Öğrencilerimiz, akademik ve idari personelimiz sağlıklı koşul ve ortamlarda diyetisyen kontrolünde üretilen dört çeşit olmak üzere üretilen yemeklerden yıllar itibariyle belirlenen katkı ücretlerini ödemek suretiyle istifade etmektedirler. Yemek üretimleri ilgili firma tarafından hazır halde getirilerek yemekhane salonlarında sunulmaktadır. Yemek sunumları merkezde beş salonda ve ayrıca Lüleburgaz, Babaeski, Pınarhisar ve Vize Meslek Yüksekokullarında bulunan yemek salonlarında

verilmektedir. Diyetisyenler gözetiminde hazırlanan aylık yemek listesi mevsimsel ürünler ağırlıkta olmak üzere hazırlatılmakta ve çeşitlilik sağlanmaya çalışılmaktadır.

3.2 Kısmi Zamanlı Öğrenci Çalıştırma

Üniversitemizin diğer üniversitelerde olduğu gibi sosyal amaçlı uygulamalarından bir de kısmi zamanlı olarak öğrenci çalıştırılması faaliyetidir. 5917 sayılı kanunun 20. maddesi ile değişik 2547 sayılı kanununun 47. maddesinin son fıkrasında belirtilen esaslar çerçevesinde kısmi zamanlı çalıştırılan öğrenciler, bilgi ve yeteneklerini geliştirme imkânı bularak üretime katkıda bulunmakta ve aynı zamanda kendilerine ekonomik kazanç sağlamaktadır. Her eğitim-öğretim döneminde üniversitemizin çeşitli birimlerinde "Kısmi Zamanlı Öğrenci" çalıştırılmakta olup; bir öğrenciye ayda azami 60 saat üzerinden ücret ödenmektedir.

3.3 Spor Hizmetleri

Üniversitemiz Sağlık Kültür Spor Daire Başkanlığı önderliği ve işbirliği ile futbol, basketbol, voleybol başta olmak üzere boks, masa tenisi, güreş ve diğer dallarda öğrencilerimize sportif faaliyette bulunma imkânı sağlanmaktadır. Spor takımlarımız belli zamanlarda düzenlenen üniversiteler arası sportif müsabaka ve oyunlara katılmakta ve çeşitli başarılar kazanmaktadırlar.

3.4 Kültür Hizmetleri

Üniversitemizde kültürel faaliyetler öğrenci toplulukları eli ile yürütülmektedir. Bir akademik danışman gözetiminde rektörlük oluru ile kurulan topluluklar, her öğretim yılı başında öğrencilere tanıtılarak üye kaydı sağlanmakta ve topluluklar üretimlerini çeşitli platformlarda sergilemektedirler. Bu çalışmaların en kıymetli olanı ise her yıl daha büyük bir coşku ve katılım ile gerçekleştirilen geleneksel "Bahar Şenlikleridir". Bahar şenliklerinde öğrenci topluluklarımızın etkinliklerinin yanı sıra; yerel sanatçılar ile ünlü pop sanatçı ve guruplarının öğrencilerimiz ve yöre halkı ile buluşturulması sağlanmaktadır.

Ana unsurunu kendi topluluklarımız oluşturmakla birlikte her yıl değişik alanlardan sanatçı, bilim adamları ve show dünyasının ünlü isimleri konuk edilerek renkli etkinlikler gerçekleştirilmektedir.

3.5 Kütüphane Hizmetleri

Kırklareli Üniversitesi Kütüphane ve Dokümantasyon Daire Başkanlığı merkez kütüphanesi, geçici merkez konumunda bulunan Kavaklı yerleşkemizde tahsis olunan ambarlardan biri büyük onarım kapsamında onarılarak kurulmuş bulunmaktadır. Üniversitemizde 2014 ve 2015 yıllarına ait ayrıntılı okuyucu istatistik bilgileri aşağıdaki tabloda özetlenmiştir:

2014 Yılı okuyucu bilgileri

Cinsiyet	Öğrenci	Akademik Personel	İdari Personel	Sözleşmeli Personel	Diğer	Toplam
Kadın	2750	110	50	1	9	2919
Erkek	1780	178	63	4	9	2035
Toplam	**4530**	**288**	**113**	**5**	**18**	**4954**

2015 Yılı okuyucu bilgileri

Cinsiyet	Öğrenci	Akademik Personel	İdari Personel	Sözleşmeli Personel	Diğer	Toplam
Kadın	3238	117	55	9	2	3421
Erkek	2050	194	75	8	6	2333
Toplam	**5288**	**311**	**130**	**17**	**8**	**5754**

Üniversitemiz öğretim elemanlarının bilimsel çalışmalarına kaynak teşkil etmek amacıyla 26 adet uluslararası veri tabanına abone olunmuştur. Ayrıca Tubitak Ulakbim'in oluşturduğu "Elektronik Kaynaklar Ulusal Akademik Lisansı" "EKUAL" kapsamındaki veri tabanlarına da ücretsiz erişim sağlanmaktadır. Bu kapsamda da 15 adet veri tabanına ulaşım sağlanabilmektedir.

Üniversitemizde hizmette bulunan veri tabanları aşağıda verilmiştir

a.Ebsco EBook Academic Collection

b.Ebsco Art Source

c.EBSCO Discovery Service(Ebsco)

d.Ebsco Business EBook Collection

e.Ebsco Chinal Complete

f.Ebsco Education Source

g.Jove General

h.Jove Applied Physics

i.Jove Chemistry

j.Jove Clinical & Translation Medicine

k.Jove Immunology & Infection

l.Jove General Laboratory (Science Education)

m.Jove Basic Methods in Cellular and Jove Molecular Biology (Science Education)

n.Jove Organisms (Science Education)

o.ProQuest Dissertations and Theses Global

p.BRILL Encyclopaedia of Islam Online

q.BRILL Index Islamicus Online

r.PressReader

s.Ebsco Food Science Source

t.Ebsco Hospitality & Tourism Complete

u.Ebsco Political Science Complete

v.Ebsco Textile Techonology Complete

w.Ebrary Academic Source

x.Lebib Yalkın Mevzuat Bilgi Bankası

y.Hiper Kitap

4-Proje Faaliyetleri

2015 yılında Üniversitemiz tarafından desteklenen 41 adet bilimsel araştırma projesi başlamış olup 15 adedi sonuçlanmış diğer 26 adedi ise 2016 ve takip eden yıllarda tamamlanacaktır. Ayrıca TUBİTAK tarafından desteklenen 12 adet projemiz mevcut olup 3 tanesi bitmiş 9 tanesi ise halen devam etmektedir. Ayrıca Üniversitemizin ortak olduğu ve çeşitli kurum ve kuruluşlar tarafından desteklenen 5 adet proje bulunmaktadır.

Üniversitemiz tarafından desteklenen Bilimsel araştırma projeleri için 2014 yılından kullanılamayarak devir olan tutar 246.224,16 TL olup, 2015 yılında Maliye Bakanlığınca Bütçe ile verilen ödenek tutarı ise 160.000,00 TL'dir. Ayrıca 2015 yılında Döner Sermaye gelirlerinden ve Tezsiz Yüksek Lisans harç gelirlerinden aktarılan Bilimsel Araştırma Payı ise 121.329,21 TL'dir.

2015 yılında Bilimsel Araştırma Projeleri için toplam kaynak miktarı 527.553,37 TL olmuş olup bu tutarın 406.148,88 TL'si 2015 yılında harcanmış 121.404,49 TL ise 2016 yılına devir etmiş bulunmaktadır.

2016 yılı bütçesinde ise Üniversitemiz tarafından desteklenen Bilimsel Araştırma Projeleri için yine 160.000,00 TL kaynak ayrılması hedeflenmiştir.

II- PERFORMANS BİLGİLERİ

A- TEMEL POLİTİKA VE ÖNCELİKLER

B- AMAÇ VE HEDEFLER

C- PERFORMANS HEDEF VE GÖSTERGELERİ İLE FAALİYETLER

II- PERFORMANS BİLGİLERİ

A- TEMEL POLİTİKA VE ÖNCELİKLER

1-10.Beş yıllık kalkınma planı

Üniversitemiz 2016 Mali Yılı Performans Programının hazırlanmasında ve programda yer alan hedef ve faaliyetlerin belirlenmesinde yeni yayımlanmış 10. Beş yıllık kalkınma planı referans olarak alınmıştır. Üniversitemizin görev yetki ve sorumlulukları çerçevesinde yürüteceği faaliyetler ile ulaşılması planlanan hedeflerin 10. Beş yıllık kalkınma planı ile belirlenen strateji, politika ve öncelikleri ile uyumu sağlanmaya çalışılmıştır.

10. Beş yıllık kalkınma planı stratejisi ile üniversitemiz 2016 yılı performans hedefleri arasındaki ilişki alanları aşağıdaki tabloda gösterildiği şekilde belirlenmiştir.

10. BEŞ YILLIK KALKINMA PLANI VE KIRKLARELİ ÜNİVERSİTESİ 2016 YILI PERFORMANS HEDEFLERİNİN İLİŞKİ ALANLARI
REKABETÇİ BİR YÜKSEKÖĞRETİM SİSTEMİNE SAHİP OLUNMASI
Üniversitemizdeki eğitim-öğretimin teknokent veya KOSGEB gibi oluşumlar vasıtasıyla teknoloji ile iç içe gelişmesini sağlamak
Bilimsel ve akademik araştırma, yayın ve projelerin ulusal ve uluslararası düzeye uygun olarak geliştirilmesi ve sayılarının arttırılması
Fiziki altyapı eksikliklerinin giderilmesi
YÜKSEKÖĞRETİMİMİZİN ULUSLARASI ÇEKİM MERKEZİ HALİNE GETİRİLMESİ
Ulusal ve uluslararası düzeyde işbirliklerinin arttırılması
Disiplinler arası ortak çalışma kültürünün geliştirilmesi ve desteklenmesi
Üniversitemizin ulusal ve uluslararası tanınırlık ve saygınlığını daha da güçlendirmek
HİZMET VE EĞİTİM KALİTESİNİN ARTTIRILMASI, ÇEŞİTLİLİĞİN SAĞLANMASI
İdari birimlerin işlerlik ve verimliliğinin arttırılması
Modern, ulusal ve uluslararası düzeyde nitelikli ve verimli bir eğitim-öğretim anlayışını gerçekleştirmek
Öğretim elemanlarının modern eğitim teknolojilerinden yararlanma imkân ve becerilerinin arttırılması
Ders müfredatlarının ve içeriklerinin modern eğitimin gerekleri doğrultusunda gözden geçirilmesi ve gerekli görülenlerin güncellenmesi

2- Hükümet programı

Beş yıllık kalkınma planları, kurumsal düzeyde stratejik planlara karşılık gelirken kalkınma planlarının yıllık uygulanma dilimlerini gösteren belge niteliğindeki hükümet programları ise performans programlarına karşılık gelmektedir.

Kırklareli Üniversitesi performans programının hazırlanmasında ve programda yer alan hedefler ile faaliyetlerin belirlenmesinde hükümet programı da temel referans olarak alınmıştır.

REKABET GÜCÜNÜN YÜKSELTİLMESİ Özel sektör ile üniversiteler ve araştırma kurumları arasındaki işbirliğini geliştirmeye yönelik programlar ve rekabet öncesi AR-GE işbirlikleri ile yenilik tabanlı yenilikçi kümelenme çalışmaları desteklenmesi kapsamında;	KOSGEB merkezi kurulmasıyla ilgili olarak çalışmaların gerçekleştirilmesi.
HİZMET VE EĞİTİM KALİTESİNİN ARTTIRILMASI ÇEŞİTLİLİĞİN SAĞLANMASI Düşünme, algılama ve problem çözme yeteneği gelişmiş, yeni fikirlere açık, özgüven ve sorumluluk duygusuna sahip, demokratik değerleri ve milli kültürü özümsemiş, farklı kültürleri yorumlayabilen, paylaşıma ve iletişime açık, sanat ve estetik duyguları güçlü, bilgi toplumu gereklerine haiz bireyi yetiştirmek eğitim politikasının temel amacıdır. Eğitim sisteminde kaliteyi yükselten ve yükseköğretimde kalite güvencesine sahip olan, Ulusal ve uluslararası çekim merkezi haline gelen, hesap verebilirlik temelinde performans odaklı ve çeşitlilik sağlayabilen bir yükseköğretim kurumu olma kapsamında;	Üniversitemiz bünyesinde ulusal ve uluslararası indekslere girebilecek süreli yayınların çıkarılması desteklenecek.
	Ulusal ve uluslararası akademik yayınlara burs ve ödül başvuru koşullarının periyodik olarak öğretim elemanlarına duyurulması sağlanacak.
	Derslik ve eğitim alanlarının sayısının arttırılması.
	İşitsel ve görsel teknolojik kaynakların sayısının arttırılması sağlanacak.
	Erasmus, Farabi vb. çerçevesinde öğretim elemanı ve öğrenci değişiminin yaygınlaştırılması için faaliyetlerde bulunulması sağlanacak.
	Ulusal ve uluslararası yayın yapmanın ve bilimsel faaliyetlere, toplantılara katılımın artırılması sağlanacak.
	Her bölümün ilgi alanında yılda en az bir bilimsel / toplumsal etkinlik gerçekleştirmesi sağlanacak.
	Öğretim elemanlarının modern eğitim teknolojilerinden yararlanma imkân ve becerilerinin arttırılması sağlanacak.
	Ders müfredatlarının ve içeriklerinin modern eğitimin gerekleri doğrultusunda gözden geçirilmesi ve gerekli görülenlerin güncellenmesi sağlanacak.

3- Kırklareli Üniversitesinin Temel Politika ve Öncelikleri

Üniversitemiz faaliyet alanları ile ilgili temel politika metinlerinde aşağıda yer alan öncelik ve taahhütlere yer verilmiştir.

- Yükseköğretim Kurulu Başkanlığı Tarafından Hazırlanan "Türkiye'nin Yükseköğretim Stratejisi"
- 10.Kalkınma Planı ve Yılı Programı,
- Orta Vadeli Program,
- Orta Vadeli Mali Plan,
- Bilgi Toplumu Stratejisi ve Eki Eylem Planı,
- Temelde ise, T.C. Anayasası ve 2547 sayılı Kanun amaçlarımızı ve görevlerimizi ortaya koymaktadır.

Her yeni kurulan üniversitede olduğu gibi üniversitemizde de bir sorun olan öğretim elemanı ihtiyacının YÖK koordinasyonunda ÖYP programları ve uzaktan eğitim teknolojileri kullanılarak giderilmesine çalışılacaktır.

Kamu kaynaklarının etkin, ekonomik ve verimli olarak kullanılması sağlanarak üniversitemizin cari ve yatırım ihtiyaçlarının öngörülen süreler içerisinde kazanımının sağlanmasına çalışılacaktır.

Kamu Mali Yönetimi ve Kontrol Kanunu başta olmak üzere, Sayıştay Kanunu ve diğer hukuki düzenlemelerle oluşturulan yeni mali yönetim ve denetim anlayışının, tüm unsurlarıyla hayata geçirilmesi büyük önem arz etmektedir. Bu kapsamda; yönetim sorumluluğunun güçlendirilmesi için, iç kontrol ve denetim faaliyetleri daha etkin bir şekilde yürütülecek, kamu mali yönetiminin insan kaynakları altyapısı nitelik ve nicelik olarak güçlendirilecek şeffaflık ve hesap verebilirlik sağlanacaktır.

Faaliyet ortamının rekabetçi bir yapıya kavuşturularak iyileştirilmesi temel amaçtır. Kurumsal kapasite, hukuki altyapı ve kurumlar arası işbirliği güçlendirilecek, ulusal ve uluslararası düzeyde yaygın ve yerleşik fikri haklar kültürü oluşturulacaktır.

Finansal sistemin kapasitesinin ve rekabet gücünün artırılmasına yönelik politikalar geliştirilecek, bu kapsamda başta ilimizde olmak üzere tüm sivil toplum kuruluş örgütleriyle iletişim kurulmaya çalışılacaktır.

Bilgi toplumu politika ve stratejileri yenilenecek, bunların etkin bir şekilde koordinasyonu, uygulanması ve sonuçlarının izlenmesi sağlanacak ve (Ar-Ge) faaliyetlerinde üniversitemizin kamunun yönlendirici, düzenleyici ve destekleyici rolü üstlenilecektir.

Üniversitemiz ülkemizin genç nüfusunun eğitim ve işgücü niteliği ile yenilikçilik kapasitesinin arttırılması ve bilgiye dayalı üretime yönelik ve ekonomik verimlilik sağlayacak, akademik personeli nicelik ve niteliğini arttıracak, bilgi ve iletişim teknolojilerinin ders müfredatlarına entegre edilmesini sağlayacaktır.

Kaliteye dayalı rekabet ve talep üzerine kurulu, beşeri ve fiziki sermayesi gelişmiş, ileri teknoloji kullanan, duyarlı ve yüksek hizmet kalitesiyle uluslararası piyasalarda markalaşmış bir sektör yapısı oluşturulmasına çalışılacaktır.

Mevcut idari ve beşeri kapasite, nitelik ve nicelik olarak stratejik yönetim anlayışı doğrultusunda geliştirilecek, yönetim kültürünün yeni yapıya uyarlanmasına yönelik eğitim ve seminerler düzenlenecektir.

B-AMAÇ VE HEDEFLER

1- Misyon

Bilgiye ulaşmayı, üretmeyi, yaymayı, paylaşmayı ve uygulamayı evrensel boyutlara taşımak; bilimsel, teknolojik ve kültürel birikime katkıda bulunmak; yaratıcı, sorgulayıcı, araştırıcı, katılımcı, liderlik vasıflarına sahip, işine kendini adamış, en yüksek ahlaki değerlerle donatılmış, sosyal sorumluluğa sahip, yetkin ve özgüven sahibi insanlar yetiştirerek Türk toplumunun ve insanlığın refah ve mutluluğuna katkıda bulunmaktır.

2- Vizyon

Öğretim ve araştırma kalitesiyle fırsatları gören, geleceği şekillendirme noktasında özgün bilgi üreten öncü üçüncü nesil bir yükseköğretim kurumu olmaktır.

3-Stratejik Amaç ve Hedefler

1.(İDA) ETKİN VE VERİMLİ BİR KURUMSAL YAPININ OLUŞTURULMASI

Bu stratejik alanın temel amacı, akademik ve idari yapılanmanın, Üniversitenin ihtiyaçları göz önüne alınarak nitelik ve nicelik açısından geliştirilmesidir. Bu temel amaca ulaşmaya yönelik orta vadeli ölçülebilir hedef ve faaliyetler aşağıda sıralanmıştır.

AMAÇLAR:

İDA-A1: Üniversitemizin yapılanma ve işleyişine yönelik ihtiyaçlarının giderilmesi.

HEDEFLER

İDA-A1H1: Fiziki altyapı eksikliklerinin giderilmesi.

İDA-A1H2: İdari birimlerin işlerlik ve verimliliğinin arttırılması.

İDA-A1H3: Üniversitemizdeki eğitim-öğretimin teknokent veya KOSGEB gibi oluşumlar vasıtasıyla teknoloji ile iç içe gelişmesini sağlamak.

2.(EĞT) EĞİTİM VE ÖĞRETİM YAPISININ GELİŞTİRİLMESİ

Bu stratejik alanın temel amacı çağdaş, nitelikli, verimli ve model oluşturabilecek bir eğitim anlayışının ve bunun için gerekli altyapının kurulması ve geliştirilmesidir. Bu temel amaca ulaşmaya yönelik orta vadeli ölçülebilir amaç, hedef ve faaliyetler aşağıda sıralanmıştır.

AMAÇLAR:

EĞT-A1: Modern, ulusal ve uluslararası düzeyde nitelikli ve verimli bir eğitim-öğretim anlayışını gerçekleştirmek.

HEDEFLER

EĞT-A1H1: Öğretim elemanlarının modern eğitim teknolojilerinden yararlanma imkân ve becerilerinin arttırılması.

EĞT-A1H2: Ders müfredatlarının ve içeriklerinin modern eğitimin gerekleri doğrultusunda gözden geçirilmesi ve gerekli görülenlerin güncellenmesi.

EĞT-A1H3: Ulusal ve uluslararası düzeyde işbirliklerinin arttırılması.

3.(ARŞ) BİLİMSEL ARAŞTIRMALARIN GELİŞTİRİLMESİ

Bu stratejik alanın temel amacı, üretilen bilimsel araştırma ve yayınların ulusal ve uluslararası standartlarda geliştirilmesi, sayılarının arttırılması ve hayata geçirilmesidir. Bu temel amaca ulaşmaya yönelik orta vadeli ölçülebilir hedef ve faaliyetler aşağıda sıralanmıştır.

AMAÇLAR:

ARŞ-A1: Bilimsel ve akademik araştırma, yayın ve projelerin ulusal ve uluslararası düzeye uygun olarak geliştirilmesi ve sayılarının arttırılması.

HEDEFLER

ARŞ-A1H1: Ulusal ve uluslararası indekslere girebilecek koşullara sahip süreli yayınların çıkarılması.

ARŞ-A1H2: Disiplinler arası ortak çalışma kültürünün geliştirilmesi ve desteklenmesi.

4.(KYN) KAYNAK GELİŞTİRME

Bu stratejik alanın temel amacı, mevcut kaynakları geliştirmek ve yeni kaynaklar yaratmaktır. Bu temel amaca ulaşmaya yönelik orta vadeli ölçülebilir hedef ve faaliyetler aşağıda sıralanmıştır.

AMAÇLAR:

KYN-A1:Üniversitenin mevcut kaynaklarını geliştirmek ve yeni kaynaklar yaratmak.

HEDEFLER

KYN-A1H1: Üniversiteye kaynak (fon, bağış ve sponsor) sağlanması.

5.(İMJ) İŞBİRLİKLERİ VE KURUMSAL İMAJ

Bu stratejik alanın temel amacı, ulusal ve uluslararası işbirliği imkânlarını artırarak kurumsal imajın geliştirilmesidir. Bu temel amaca ulaşmaya yönelik orta vadeli ölçülebilir hedef ve faaliyetler aşağıda sıralanmıştır.

AMAÇLAR:

İMJ-A1: Üniversitemizin ulusal ve uluslararası tanınırlık ve saygınlığını daha da güçlendirmek.

HEDEFLER:

İMJ-A1H1: Her birimin ilgi alanında yılda en az bir bilimsel ve toplumsal etkinlik gerçekleştirmesini sağlamak.

İMJ-A1H2: Her birimin yılda en az bir ulusal ve bir uluslararası bilimsel toplantıya bir bildiri ile katılmasını sağlamak.

İMJ-A1H3: KLÜ Araştırma fonuna götürülen proje önerisi sayısını artırmak.

İMJ-A1H4: Tüm birimler için mezun takip sisteminin oluşturulması.

İMJ-A1H5: Birimlerin kamu kurum ve kuruluşları, iş çevreleri, STK' lar ile diğer ulusal ve uluslararası üniversiteler ile işbirliği yapmak.

C-PERFORMANS HEDEF VE GÖSTERGELERİ İLE FAALİYETLER

FAALİYET MALİYETLERİ TABLOSU	
İdare Adı	Kırklareli Üniversitesi
Performans Hedefi	Fiziki altyapı eksikliklerinin giderilmesi
Faaliyet Adı	Derslik ve eğitim alanlarının sayısının arttırılması.
Sorumlu Harcama Birimi veya Birimleri	Yapı İşleri ve Teknik Daire Başkanlığı/Sağlık Kültür Spor Daire Başkanlığı/Akademik Birimler
Açıklamalar: Üniversitemizin fiziki alt yapı eksikliklerini gidermek üzere Merkez Kayalı kampüs altyapı inşaatı, çeşitli etüt ve proje işlerinin yaptırılması, III. Merkezi Derslik ve Merkezi Kütüphane binalarının yaptırılması ile diğer binaların büyük ve küçük onarımları yaptırılacaktır.	

Ekonomik Kod		2016
01	Personel Giderleri	
02	SGK Devlet Primi Giderleri	
03	Mal ve Hizmet Alım Giderleri	198.000,00
04	Faiz Giderleri	
05	Cari Transferler	
06	Sermaye Giderleri	16.900.000,00
07	Sermaye Transferleri	
08	Borç verme	
Toplam Bütçe Kaynak İhtiyacı		17.098.000,00
Bütçe Dışı Kaynak	Döner Sermaye	
	Diğer Yurt İçi	
	Yurt Dışı	
Toplam Bütçe Dışı Kaynak İhtiyacı		0,00
Toplam Kaynak İhtiyacı		17.098.000,00

FAALİYET MALİYETLERİ TABLOSU	
İdare Adı	Kırklareli Üniversitesi
Performans Hedefi	Fiziki altyapı eksikliklerinin giderilmesi
Faaliyet Adı	Sosyal aktivite alanlarının sayısının arttırılması
Sorumlu Harcama Birimi veya Birimleri	Yapı İşleri ve Teknik Daire Başkanlığı/Sağlık Kültür Spor Daire Başkanlığı/Akademik Birimler
Açıklamalar: Üniversitemizin fiziki alt yapı eksikliklerini gidermek üzere Merkez Kayalı kampüsünde yapımı bitirilmiş bulunan i600 seyirci kapasiteli futbol sahası tribünlerini üzerinin kapatılması sağlanacak ve fitness binası inşaatı bitirilecektir. Ayrıca diğer açık ve kapalı spor salonlarının küçük bakım ve onarımları yaptırılacaktır.	

Ekonomik Kod		2016
01	Personel Giderleri	
02	SGK Devlet Primi Giderleri	
03	Mal ve Hizmet Alım Giderleri	20.000,00
04	Faiz Giderleri	
05	Cari Transferler	
06	Sermaye Giderleri	2.000.000,00
07	Sermaye Transferleri	
08	Borç verme	
Toplam Bütçe Kaynak İhtiyacı		2.020.000,00
Bütçe Dışı Kaynak	Döner Sermaye	
	Diğer Yurt İçi	
	Yurt Dışı	
Toplam Bütçe Dışı Kaynak İhtiyacı		0,00
Toplam Kaynak İhtiyacı		2.020.000,00

FAALİYET MALİYETLERİ TABLOSU	
İdare Adı	Kırklareli Üniversitesi
Performans Hedefi	Fiziki altyapı eksikliklerinin giderilmesi
Faaliyet Adı	İşitsel ve görsel teknolojik kaynakların sayısının arttırılması
Sorumlu Harcama Birimi veya Birimleri	İdari ve Mali İşler Daire Başkanlığı/ Kütüphane Daire Başkanlığı/ Bilgi İşlem Daire Başkanlığı / Akademik Birimler
Açıklamalar: Rektörlük bağlı ve merkez birimlerine büro mefruşatı, okul mefruşatı, büro ve işyeri mal ve malzeme alımları, Büro ve işyeri makine ve teçhizat alımları, bilgisayar ve bilgisayar yazılımı alımları ile bilişim altyapısının kurulması sağlanacaktır.	

Ekonomik Kod		2016
01	Personel Giderleri	
02	SGK Devlet Primi Giderleri	
03	Mal ve Hizmet Alım Giderleri	314.000,00
04	Faiz Giderleri	
05	Cari Transferler	
06	Sermaye Giderleri	6.100.000,00
07	Sermaye Transferleri	
08	Borç verme	
Toplam Bütçe Kaynak İhtiyacı		6.414.000,00
Bütçe Dışı Kaynak	Döner Sermaye	
	Diğer Yurt İçi	
	Yurt Dışı	
Toplam Bütçe Dışı Kaynak İhtiyacı		0,00
Toplam Kaynak İhtiyacı		6.414.000,00

FAALİYET MALİYETLERİ TABLOSU	
İdare Adı	Kırklareli Üniversitesi
Performans Hedefi	İdari birimlerin işlerlik ve verimliliğin arttırılması.
Faaliyet Adı	İdari personelin daha etkin ve verimli çalışmasını sağlamak amacıyla ihtiyaç duyulan alanlarda kurs ve seminerler düzenlenmesi.
Sorumlu Harcama Birimi veya Birimleri	Tüm İdari Birimler
Açıklamalar: İdari personelin daha verimli ve etkin çalışmasını sağlamak, iç kontrol standartlarına uyum çalışmalarını desteklemek üzere belirlenecek konu ve konular ile en az iki değişik zamanda gerek üniversitemiz içerisinde ve gerekse bu amaçla üniversitemiz dışındaki düzenlenecek kurs ve seminer etkinliklerine katılımın sağlanması amacıyla hazırlanmıştır.	

Ekonomik Kod		2016
01	Personel Giderleri	10.000,00
02	SGK Devlet Primi Giderleri	
03	Mal ve Hizmet Alım Giderleri	77.000,00
04	Faiz Giderleri	
05	Cari Transferler	
06	Sermaye Giderleri	
07	Sermaye Transferleri	
08	Borç verme	
Toplam Bütçe Kaynak İhtiyacı		87.000,00
Bütçe Dışı Kaynak	Döner Sermaye	
	Diğer Yurt İçi	
	Yurt Dışı	
Toplam Bütçe Dışı Kaynak İhtiyacı		0,00
Toplam Kaynak İhtiyacı		87.000,00

FAALİYET MALİYETLERİ TABLOSU	
İdare Adı	Kırklareli Üniversitesi
Performans Hedefi	Üniversitemizdeki eğitim öğretimin teknokent veya KOSGEB gibi oluşumlar vasıtasıyla teknoloji ile iç içe gelişmesini sağlamak.
Faaliyet Adı	KOSGEB merkezi kurulmasıyla ilgili olarak çalışmaların gerçekleştirilmesi.
Sorumlu Harcama Birimi veya Birimleri	Rektörlük (Özel Kalem)/ Strateji Geliştirme Daire Başkanlığı
Açıklamalar: KOSGEB ve benzeri araştırma geliştirme merkezlerinin kurulmasını sağlamak üzere yapılacak toplantı, anket ve seyahat harcamalarında kullanılmak üzere sarf edilecektir.	

Ekonomik Kod		2016
01	Personel Giderleri	10.000,00
02	SGK Devlet Primi Giderleri	
03	Mal ve Hizmet Alım Giderleri	3.000,00
04	Faiz Giderleri	
05	Cari Transferler	
06	Sermaye Giderleri	
07	Sermaye Transferleri	
08	Borç verme	
Toplam Bütçe Kaynak İhtiyacı		13.000,00
Bütçe Dışı Kaynak	Döner Sermaye	
	Diğer Yurt İçi	
	Yurt Dışı	
Toplam Bütçe Dışı Kaynak İhtiyacı		0,00
Toplam Kaynak İhtiyacı		13.000,00

FAALİYET MALİYETLERİ TABLOSU	
İdare Adı	Kırklareli Üniversitesi
Performans Hedefi	Öğretim elemanlarının modern eğitim teknolojilerinden yararlanma imkân ve becerilerinin arttırılması.
Faaliyet Adı	Öğretim elemanları için modern eğitim teknolojilerinin kullanımına yönelik seminerler düzenlenmesi.
Sorumlu Harcama Birimi veya Birimleri	Rektörlük (Özel Kalem)/ Strateji Geliştirme Daire Başkanlığı
Açıklamalar: Öğretim elemanlarının modern eğitim teknolojilerini kullanma becerilerinin arttırılmasına yönelik olarak en az üç değişik zamanda düzenlenecek kurs, seminer ve toplantılar için sarf edilecektir.	

Ekonomik Kod		2016
01	Personel Giderleri	
02	SGK Devlet Primi Giderleri	
03	Mal ve Hizmet Alım Giderleri	44.000,00
04	Faiz Giderleri	
05	Cari Transferler	
06	Sermaye Giderleri	
07	Sermaye Transferleri	
08	Borç verme	
Toplam Bütçe Kaynak İhtiyacı		44.000,00
Bütçe Dışı Kaynak	Döner Sermaye	
	Diğer Yurt İçi	
	Yurt Dışı	
Toplam Bütçe Dışı Kaynak İhtiyacı		0,00
Toplam Kaynak İhtiyacı		44.000,00

FAALİYET MALİYETLERİ TABLOSU	
İdare Adı	Kırklareli Üniversitesi
Performans Hedefi	Ders müfredatlarının ve içeriklerinin modern eğitimin gerekleri doğrultusunda gözden geçirilmesi ve gerekli görülenlerin güncellenmesi.
Faaliyet Adı	Öğretim elemanlarının verdikleri derslerin planının (varsa metinlerini) ve kullandığı kaynakların güncellenmesi.
Sorumlu Harcama Birimi veya Birimleri	Rektörlük (Özel Kalem)/ Akademik Birimler
Açıklamalar: Akademik birimlerimizde verilecek eğitim faaliyetlerini de kapsayacak şekilde, verilen derslerin ders planları ile varsa kullanılan materyallerin güncellenmesi çalışmaları için sarf edilecektir.	

Ekonomik Kod		2016
01	Personel Giderleri	42.975.000,00
02	SGK Devlet Primi Giderleri	5.530.000,00
03	Mal ve Hizmet Alım Giderleri	185.000,00
04	Faiz Giderleri	
05	Cari Transferler	
06	Sermaye Giderleri	
07	Sermaye Transferleri	
08	Borç verme	
Toplam Bütçe Kaynak İhtiyacı		48.690.000,00
Bütçe Dışı Kaynak	Döner Sermaye	
	Diğer Yurt İçi	
	Yurt Dışı	
Toplam Bütçe Dışı Kaynak İhtiyacı		0,00
Toplam Kaynak İhtiyacı		48.690.000,00

FAALİYET MALİYETLERİ TABLOSU	
İdare Adı	Kırklareli Üniversitesi
Performans Hedefi	Ulusal ve uluslararası platformlarda işbirliği ve dayanışma sağlanarak rekabet gücünün arttırılması.
Faaliyet Adı	Erasmus, Farabi, Mevlana vb. çerçevesinde öğretim elemanı ve öğrenci değişiminin yaygınlaştırılması için faaliyetlerde bulunulması.
Sorumlu Harcama Birimi veya Birimleri	Dış İlişkiler Ofisi/Erasmus Ofisi/Farabi Ofisi ve Mevlana Ofisi
Açıklamalar: Ulusal ajans ile imzalanan Erasmus değişim programı, Farabi değişim programı ve Mevlana değişim programı organizasyonları çerçevesinde kullanılmak üzere sarf edilecektir.	

Ekonomik Kod		2016
01	Personel Giderleri	
02	SGK Devlet Primi Giderleri	
03	Mal ve Hizmet Alım Giderleri	
04	Faiz Giderleri	
05	Cari Transferler	
06	Sermaye Giderleri	
07	Sermaye Transferleri	
08	Borç verme	
Toplam Bütçe Kaynak İhtiyacı		
Bütçe Dışı Kaynak	Döner Sermaye	
	Diğer Yurt İçi	200.000,00
	Yurt Dışı	400.000,00
Toplam Bütçe Dışı Kaynak İhtiyacı		600.000,00
Toplam Kaynak İhtiyacı		600.000,00

FAALİYET MALİYETLERİ TABLOSU	
İdare Adı	Kırklareli Üniversitesi
Performans Hedefi	Ulusal ve uluslararası indekslere girebilecek koşullara sahip süreli yayınların çıkarılması.
Faaliyet Adı	Ulusal ve uluslararası indekslere girebilecek koşullara sahip akademik araştırma, yayın ve projelerinin sayısının arttırılması.
Sorumlu Harcama Birimi veya Birimleri	Rektörlük Özel Kalem
Açıklamalar: Hakemli dergilere girecek makale ve yayın sayısının arttırılması, bu yöne akademik personelin teşvik edilmesi amacıyla sarf olunacaktır.	

Ekonomik Kod		2016
01	Personel Giderleri	
02	SGK Devlet Primi Giderleri	
03	Mal ve Hizmet Alım Giderleri	150.000,00
04	Faiz Giderleri	
05	Cari Transferler	
06	Sermaye Giderleri	
07	Sermaye Transferleri	
08	Borç verme	
Toplam Bütçe Kaynak İhtiyacı		150.000,00
Bütçe Dışı Kaynak	Döner Sermaye	
	Diğer Yurt İçi	
	Yurt Dışı	
Toplam Bütçe Dışı Kaynak İhtiyacı		0,00
Toplam Kaynak İhtiyacı		150.000,00

FAALİYET MALİYETLERİ TABLOSU	
İdare Adı	Kırklareli Üniversitesi
Performans Hedefi	Ulusal ve uluslararası indekslere girebilecek koşullara sahip süreli yayınların çıkarılması.
Faaliyet Adı	Üniversitemiz bünyesinde ulusal ve uluslararası indekslere girebilecek süreli yayınların çıkarılmasının sağlanması.
Sorumlu Harcama Birimi veya Birimleri	Rektörlük Özel Kalem
Açıklamalar: Üniversitemizde en az iki adet süreli yayın çıkarılmasını sağlamak amacıyla sarf edilecektir.	

Ekonomik Kod		2016
01	Personel Giderleri	
02	SGK Devlet Primi Giderleri	
03	Mal ve Hizmet Alım Giderleri	13.000,00
04	Faiz Giderleri	
05	Cari Transferler	
06	Sermaye Giderleri	
07	Sermaye Transferleri	
08	Borç verme	
Toplam Bütçe Kaynak İhtiyacı		13.000,00
Bütçe Dışı Kaynak	Döner Sermaye	
	Diğer Yurt İçi	
	Yurt Dışı	
Toplam Bütçe Dışı Kaynak İhtiyacı		0,00
Toplam Kaynak İhtiyacı		13.000,00

FAALİYET MALİYETLERİ TABLOSU	
İdare Adı	Kırklareli Üniversitesi
Performans Hedefi	Ulusal ve uluslararası indekslere girebilecek koşullara sahip süreli yayınların çıkarılması.
Faaliyet Adı	Ulusal ve uluslararası akademik yayınlara burs ve ödül başvuru koşullarının periyodik olarak öğretim elemanlarına duyurulması
Sorumlu Harcama Birimi veya Birimleri	Rektörlük Özel Kalem
Açıklamalar: Hakemli dergilere girecek makale ve yayın sayısının arttırılması, Üniversitemizde en az iki adet süreli yayın çıkarılması ve bu amaçla yapılacak duyuru ve etkinlik faaliyetlerinde kullanılmak üzere sarf edilecektir.	

Ekonomik Kod		2016
01	Personel Giderleri	
02	SGK Devlet Primi Giderleri	
03	Mal ve Hizmet Alım Giderleri	3.000,00
04	Faiz Giderleri	
05	Cari Transferler	
06	Sermaye Giderleri	
07	Sermaye Transferleri	
08	Borç verme	
Toplam Bütçe Kaynak İhtiyacı		3.000,00
Bütçe Dışı Kaynak	Döner Sermaye	
	Diğer Yurt İçi	
	Yurt Dışı	
Toplam Bütçe Dışı Kaynak İhtiyacı		0,00
Toplam Kaynak İhtiyacı		3.000,00

FAALİYET MALİYETLERİ TABLOSU	
İdare Adı	Kırklareli Üniversitesi
Performans Hedefi	Üniversitenin saygınlık ve rekabet gücünün arttırılması.
Faaliyet Adı	Disiplinler arası çalışmalara yönelik faaliyetler yapılması.
Sorumlu Harcama Birimi veya Birimleri	Rektörlük Özel Kalem
Açıklamalar: Disiplinler arası çalışmalara yönelik en az iki adet toplantı, eğitim ve benzeri etkinlik düzenlenmesi amacıyla sarf edilecektir.	

Ekonomik Kod		2016
01	Personel Giderleri	
02	SGK Devlet Primi Giderleri	
03	Mal ve Hizmet Alım Giderleri	13.000,00
04	Faiz Giderleri	
05	Cari Transferler	
06	Sermaye Giderleri	
07	Sermaye Transferleri	
08	Borç verme	
Toplam Bütçe Kaynak İhtiyacı		13.000,00
Bütçe Dışı Kaynak	Döner Sermaye	
	Diğer Yurt İçi	
	Yurt Dışı	
Toplam Bütçe Dışı Kaynak İhtiyacı		0,00
Toplam Kaynak İhtiyacı		13.000,00

FAALİYET MALİYETLERİ TABLOSU	
İdare Adı	Kırklareli Üniversitesi
Performans Hedefi	Başta bilimsel araştırma projesi destekleri olmak üzere yeni kaynak yaratmak.
Faaliyet Adı	Kaynak sağlayabilecek kişi, kurum ve kuruluşların belirlenmesi.
Sorumlu Harcama Birimi veya Birimleri	Rektörlük Özel Kalem/ Strateji Geliştirme Daire Başkanlığı
Açıklamalar: Üniversitemize kaynak sağlayacak sivil toplum kuruluşları, şahıs ve kamu kurum ve kuruluşlarının tespitinin sağlanmasına yönelik çalışmalar için sarf edilecektir.	

Ekonomik Kod		2016
01	Personel Giderleri	
02	SGK Devlet Primi Giderleri	
03	Mal ve Hizmet Alım Giderleri	3.000,00
04	Faiz Giderleri	
05	Cari Transferler	
06	Sermaye Giderleri	
07	Sermaye Transferleri	
08	Borç verme	
Toplam Bütçe Kaynak İhtiyacı		3.000,00
Bütçe Dışı Kaynak	Döner Sermaye	
	Diğer Yurt İçi	
	Yurt Dışı	
Toplam Bütçe Dışı Kaynak İhtiyacı		0,00
Toplam Kaynak İhtiyacı		3.000,00

FAALİYET MALİYETLERİ TABLOSU	
İdare Adı	Kırklareli Üniversitesi
Performans Hedefi	Başta bilimsel araştırma projesi destekleri olmak üzere yeni kaynak yaratmak.
Faaliyet Adı	Yeni kaynak oluşturma ve bulma konusunda paydaşların önerilerini belirleyecek bir araştırmanın/anketin yapılması.
Sorumlu Harcama Birimi veya Birimleri	Rektörlük Özel Kalem/ Strateji Geliştirme Daire Başkanlığı
Açıklamalar: Üniversitemize kaynak sağlayacak sivil toplum kuruluşları, şahıs ve kamu kurum ve kuruluşlarının tespiti ve bu amaçla yapılacak anket ve benzeri etkinliklerin düzenlenmesi amacıyla sarf edilecektir.	

Ekonomik Kod		2016
01	Personel Giderleri	
02	SGK Devlet Primi Giderleri	
03	Mal ve Hizmet Alım Giderleri	3.000,00
04	Faiz Giderleri	
05	Cari Transferler	
06	Sermaye Giderleri	
07	Sermaye Transferleri	
08	Borç verme	
Toplam Bütçe Kaynak İhtiyacı		3.000,00
Bütçe Dışı Kaynak	Döner Sermaye	
	Diğer Yurt İçi	
	Yurt Dışı	
Toplam Bütçe Dışı Kaynak İhtiyacı		0,00
Toplam Kaynak İhtiyacı		3.000,00

FAALİYET MALİYETLERİ TABLOSU	
İdare Adı	Kırklareli Üniversitesi
Performans Hedefi	Her birimin ilgi alanında yılda en az bir bilimsel ve toplumsal etkinlik gerçekleştirmesini sağlamak.
Faaliyet Adı	Her bölümün ilgi alanında yılda en az bir bilimsel / toplumsal etkinlik gerçekleştirmesi.
Sorumlu Harcama Birimi veya Birimleri	Rektörlük Özel Kalem / Sağlık Kültür ve Spor Daire Başkanlığı/Akademik Birimler
Açıklamalar: Her akademik birimin ilgi alanlarında yılda en az bir kez bilimsel ve toplumsal etkinlik düzenleyebilmesi amacıyla sarf edilecektir.	

Ekonomik Kod		2016
01	Personel Giderleri	
02	SGK Devlet Primi Giderleri	
03	Mal ve Hizmet Alım Giderleri	145.000,00
04	Faiz Giderleri	
05	Cari Transferler	
06	Sermaye Giderleri	
07	Sermaye Transferleri	
08	Borç verme	
Toplam Bütçe Kaynak İhtiyacı		145.000,00
Bütçe Dışı Kaynak	Döner Sermaye	
	Diğer Yurt İçi	
	Yurt Dışı	
Toplam Bütçe Dışı Kaynak İhtiyacı		0,00
Toplam Kaynak İhtiyacı		145.000,00

FAALİYET MALİYETLERİ TABLOSU	
İdare Adı	Kırklareli Üniversitesi
Performans Hedefi	Her birimin yılda en az bir ulusal ve bir uluslararası bilimsel toplantıya bir bildiri ile katılmasını sağlamak.
Faaliyet Adı	Ulusal ve uluslararası yayın yapmanın ve bilimsel faaliyetlere, toplantılara katılımın artırılması.
Sorumlu Harcama Birimi veya Birimleri	Rektörlük Özel Kalem / Sağlık Kültür ve Spor Daire Başkanlığı / Akademik Birimler
Açıklamalar: Akademik birimlerimizin yılda en az bir kez ulusal ve uluslararası bilimsel toplantı ve seminerlere bir bildiri ile katılımlarını sağlamak amacıyla sarf edilecektir.	

Ekonomik Kod		2016
01	Personel Giderleri	
02	SGK Devlet Primi Giderleri	
03	Mal ve Hizmet Alım Giderleri	102.000,00
04	Faiz Giderleri	
05	Cari Transferler	
06	Sermaye Giderleri	
07	Sermaye Transferleri	
08	Borç verme	
Toplam Bütçe Kaynak İhtiyacı		102.000,00
Bütçe Dışı Kaynak	Döner Sermaye	
	Diğer Yurt İçi	
	Yurt Dışı	
Toplam Bütçe Dışı Kaynak İhtiyacı		0,00
Toplam Kaynak İhtiyacı		102.000,00

FAALİYET MALİYETLERİ TABLOSU	
İdare Adı	Kırklareli Üniversitesi
Performans Hedefi	KLÜ Araştırma fonuna götürülen proje önerisi sayısını artırmak.
Faaliyet Adı	Araştırma projelerini oluşturmayı özendirici yöntem ve uygulamaları geliştirmeye yönelik toplantılar düzenlemek.
Sorumlu Harcama Birimi veya Birimleri	Rektörlük Özel Kalem /Akademik Birimler
Açıklamalar: Üniversitemizde araştırma ve geliştirme proje sayısını arttırmaya yönelik yöntem ve uygulamaları belirleyebilmek için yılda en az bir kez toplantı ve benzeri faaliyet düzenleyebilmek amacıyla sarf edilecektir.	

Ekonomik Kod		2016
01	Personel Giderleri	
02	SGK Devlet Primi Giderleri	
03	Mal ve Hizmet Alım Giderleri	3.000,00
04	Faiz Giderleri	
05	Cari Transferler	
06	Sermaye Giderleri	
07	Sermaye Transferleri	
08	Borç verme	
Toplam Bütçe Kaynak İhtiyacı		3.000,00
Bütçe Dışı Kaynak	Döner Sermaye	
	Diğer Yurt İçi	
	Yurt Dışı	
Toplam Bütçe Dışı Kaynak İhtiyacı		0,00
Toplam Kaynak İhtiyacı		3.000,00

FAALİYET MALİYETLERİ TABLOSU	
İdare Adı	Kırklareli Üniversitesi
Performans Hedefi	Tüm birimler için mezun takip sisteminin oluşturulması.
Faaliyet Adı	Tüm birimler için mezuniyet sonrası takip sisteminin tasarlanması ve uygulamanın başlatılması.
Sorumlu Harcama Birimi veya Birimleri	Öğrenci İşleri Daire Başkanlığı/ Bilgi İşlem Daire Başkanlığı/İdari ve Mali İşler Daire Başkanlığı
Açıklamalar: Üniversitemizde öğrencilerimizi mezun olduktan sonra da yalnız bırakmamak ve takip edebilmek üzere mezuniyet takip sisteminin oluşturulmasını sağlamak amacıyla sarf edilecektir.	

Ekonomik Kod		2016
01	Personel Giderleri	
02	SGK Devlet Primi Giderleri	
03	Mal ve Hizmet Alım Giderleri	25.000,00
04	Faiz Giderleri	
05	Cari Transferler	
06	Sermaye Giderleri	
07	Sermaye Transferleri	
08	Borç verme	
Toplam Bütçe Kaynak İhtiyacı		25.000,00
Bütçe Dışı Kaynak	Döner Sermaye	
	Diğer Yurt İçi	
	Yurt Dışı	
Toplam Bütçe Dışı Kaynak İhtiyacı		0,00
Toplam Kaynak İhtiyacı		25.000,00

FAALİYET MALİYETLERİ TABLOSU	
İdare Adı	Kırklareli Üniversitesi
Performans Hedefi	Üniversitemizin kabul gören saygın ve tanınır bir konuma gelmesi.
Faaliyet Adı	İşbirliği yapılacak kurumları belirlemek ve görüşmelere başlamak.
Sorumlu Harcama Birimi veya Birimleri	Rektörlük Özel Kalem
Açıklamalar: Üniversitemizin ulusal ve uluslararası tanınırlık ve saygınlığını arttırmak için işbirliği yapılacak üniversiteler ve diğer kamu kurum ve kuruluşları ile sivil toplum örgütlerinin belirlenmesi ve görüşmelerin yapılması amacıyla sarf edilecektir.	

Ekonomik Kod		2016
01	Personel Giderleri	
02	SGK Devlet Primi Giderleri	
03	Mal ve Hizmet Alım Giderleri	5.000,00
04	Faiz Giderleri	
05	Cari Transferler	
06	Sermaye Giderleri	
07	Sermaye Transferleri	
08	Borç verme	
Toplam Bütçe Kaynak İhtiyacı		5.000,00
Bütçe Dışı Kaynak	Döner Sermaye	
	Diğer Yurt İçi	
	Yurt Dışı	
Toplam Bütçe Dışı Kaynak İhtiyacı		0,00
Toplam Kaynak İhtiyacı		5.000,00

Program döneminde belirlenmiş olan ilgili performans hedefleri Üniversitemiz 2013-2017 Stratejik planında yer almakta olup, hükümet programının rekabet gücünü yükseltilmesi amacı çerçevesinde ve hizmet ve eğitim kalitesinin arttırılması çeşitliliğinin sağlanması kapsamında belirlenmiş bulunmaktadır.

Ayrıca üniversitemizin temel politika ve öncelikleri ile ilgili olarak ta yönetim sorumluluğunun güçlendirilmesi, hesap verebilirliğin ve şeffaflığın sağlanması, faaliyet ortamının rekabetçi bir yapıya kavuşturulması ve rekabet gücünün arttırılması, sivil toplum örgütleriyle iletişim kurulması, bilgi ve iletişim teknolojilerinin ders müfredatlarına bütünleşmiş olmasının sağlanması ve yüksek hizmet kalitesiyle ulusal ve uluslararası piyasalarda markalaşmış bir sektör yapısı oluşturulması amaçlanmıştır.

PERFORMANS HEDEFİ TABLOSU	
İdare Adı	**Kırklareli Üniversitesi**
Amaç	**Üniversitemizin yapılanma ve işleyişine yönelik ihtiyaçlarının giderilmesi.**
Hedef	**Fiziki altyapı eksikliklerinin giderilmesi.**
Performans Hedefi	Derslik ve eğitim alanları, sosyal aktivite alanları ile işitsel ve görsel teknolojik kaynak sayısının arttırılması, bilişim altyapısının kurulması.
Açıklamalar: Merkez kampüs altyapı inşaatı, çeşitli etüt ve proje işlerinin yaptırılması, III. Merkezi Derslik ve merkezi kütüphane binasının yapılması, Rektörlük bağlı ve merkez birimlerine büro mefruşatı, okul mefruşatı, büro ve işyeri mal ve malzeme alımları, Büro ve işyeri makine ve teçhizat alımları, bilgisayar ve bilgisayar yazılımı alımları ile bilişim altyapısının kurulması için sarf edilecektir.	

Performans Göstergeleri		2014	2015	2016
1	Derslik ve eğitim alanlarının sayısının arttırılması	281	285	300
Açıklamalar: Performans hedefi ile ilgili olarak 2014 yılsonu itibariyle belirlenen hedefe ulaşılmış bulunulmaktadır.				
2	Sosyal aktivite alanlarının sayısının arttırılması.	59	59	59
Açıklamalar: Performans hedeflerine ulaşılmış olup hizmet kalitesinin arttırılmasına çalışılacaktır.				
3	İşitsel ve görsel teknolojik kaynakların sayısının arttırılması, bilişim altyapısının kurulması.	2322	2322	2350
Açıklamalar: Performans hedefleri tutturulmuş olup program yılında bu hedefin daha üzerine çıkılmasına çalışılacak olup bilişim alt yapısı güçlendirilecektir.				

Faaliyetler		Kaynak İhtiyacı 2016 (TL)		
		Bütçe	**Bütçe Dışı**	**Toplam**
1	Derslik ve eğitim alanlarının sayısının arttırılması.	17.098.000,00		17.098.000,00
2	Sosyal aktivite alanlarının sayısının arttırılması.	2.020.000,00		2.020.000,00
3	İşitsel ve görsel teknolojik kaynakların sayısının arttırılması, bilişim altyapısının kurulması	6.414.000,00		6.414.000,00
Genel Toplam		**25.532.000,00**	**0,00**	**25.532.000,00**

PERFORMANS HEDEFİ TABLOSU	
İdare Adı	Kırklareli Üniversitesi
Amaç	Üniversitemizin yapılanma ve işleyişine yönelik ihtiyaçlarının giderilmesi.
Hedef	İdari birimlerin işlerlik ve verimliliğin arttırılması.
Performans Hedefi	İdari birimler ve personelin daha etkin ve verimli çalışmasının sağlanması.
Açıklamalar: İdari personelin daha verimli ve etkin çalışmasını sağlamak iç kontrol standartlarına uyum çalışmalarını desteklemek üzere belirlenecek konu ve en az iki değişik zamanda gerek üniversitemiz içerisinde ve gerekse bu amaçla üniversitemiz dışındaki düzenlenecek kurs ve seminer etkinliklerine katılımın sağlanması amacıyla sarf edilecektir.	

Performans Göstergeleri		2014	2015	2016
1	Düzenlenen kurs ve seminer sayısı.	2	2	2
Açıklamalar: Performans hedefleri tutturulmuş olup, idari personelin daha etkin ve verimli çalışmasının sağlanması için çalışmalar devam edecektir.				

Faaliyetler		Kaynak İhtiyacı (t+1) (TL)		
		Bütçe	**Bütçe Dışı**	**Toplam**
1	İdari personelin daha etkin ve verimli çalışmasını sağlamak amacıyla ihtiyaç duyulan alanlarda kurs ve seminerler düzenlenmesi.	87.000,00		87.000,00
Genel Toplam		**87.000,00**	**0,00**	**87.000,00**

PERFORMANS HEDEFİ TABLOSU	
İdare Adı	Kırklareli Üniversitesi
Amaç	Üniversitemizin yapılanma ve işleyişine yönelik ihtiyaçlarının giderilmesi.
Hedef	Üniversitemizdeki eğitim-öğretimin teknokent veya KOSGEB gibi oluşumlar vasıtasıyla teknoloji ile iç içe gelişmesini sağlamak.
Performans Hedefi	KOSGEB merkezinin kurulması.
Açıklamalar: KOSGEB ve benzeri araştırma geliştirme merkezlerinin kurulmasını sağlamak üzere yapılacak çalışmalarda kullanılmak üzere sarf edilecektir.	

Performans Göstergeleri		2014	2015	2016
1	KOSGEB merkezinin kurulması.		1	1
Açıklamalar: Üniversitemizde KOSGEB merkezi kurulamamış ancak bu amaca yönelik olarak faaliyet yılı içerisinde teknoloji transfer ofisi kurulmuş bulunmaktadır.				

Faaliyetler		Kaynak İhtiyacı 2016 (TL)		
		Bütçe	Bütçe Dışı	Toplam
1	KOSGEB merkezinin kurulmasıyla ilgili olarak çalışmaların gerçekleştirilmesi.	13.000,00		13.000,00
Genel Toplam		**13.000,00**	**0,00**	**13.000,00**

PERFORMANS HEDEFİ TABLOSU	
İdare Adı	Kırklareli Üniversitesi
Amaç	Modern, ulusal ve uluslararası düzeyde nitelikli ve verimli bir eğitim-öğretim anlayışını gerçekleştirmek.
Hedef	Öğretim elemanlarının modern eğitim teknolojilerinden yararlanma imkân ve becerilerinin arttırılması.
Performans Hedefi	Eğitim teknolojilerinin en iyi ve verimli bir şekilde kullanılmasının sağlanması.
Açıklamalar: Öğretim elemanlarının modern eğitim teknolojilerini kullanma becerilerinin arttırılmasına yönelik olarak en az üç değişik zamanda düzenlenecek kurs, seminer ve toplantılar için sarf edilecektir.	

Performans Göstergeleri		2014	2015	2016
1	Eğitim teknolojilerinin kullanımına yönelik düzenlenen seminer sayısı.	3	3	3
Açıklamalar: Performans hedefleri tutturulmuş olup, veri tabanlarının kullanımına yönelik seminerler düzenlenmiştir.				

Faaliyetler		Kaynak İhtiyacı 2016 (TL)		
		Bütçe	Bütçe Dışı	Toplam
1	Öğretim elemanları için modern eğitim teknolojilerinin kullanımına yönelik seminerler düzenlenmesi.	44.000,00		44.000,00
Genel Toplam		**44.000,00**	**0,00**	**44.000,00**

PERFORMANS HEDEFİ TABLOSU	
İdare Adı	Kırklareli Üniversitesi
Amaç	Modern, ulusal ve uluslararası düzeyde nitelikli ve verimli bir eğitim-öğretim anlayışını gerçekleştirmek.
Hedef	Ders müfredatlarının ve içeriklerinin modern eğitimin gerekleri doğrultusunda gözden geçirilmesi ve gerekli görülenlerin güncellenmesi.
Performans Hedefi	Ders müfredatlarının modern eğitimin gereklerini karşılaması.
Açıklamalar: Akademik birimlerimizde verilecek eğitim faaliyetlerini de kapsayacak şekilde, verilen derslerin ders planları ile varsa kullanılan materyallerin güncellenmesi çalışmaları için sarf edilecektir.	

Performans Göstergeleri		2014	2015	2016
1	Güncellenen ders planları ve kaynakların ders toplamına oranı.	% 100	% 100	% 100
Açıklamalar: Bologna süreci kapsamında performans hedefleri tutturulmuş olup ders müfredatları ve materyallerinin güncellenmesine devam edilecektir.				

Faaliyetler		Kaynak İhtiyacı 2016 (TL)		
		Bütçe	Bütçe Dışı	Toplam
1	Öğretim elemanları için modern eğitim teknolojilerinin kullanımına yönelik seminerler düzenlenmesi.	48.690.000,00		48.690.000,00
Genel Toplam		**48.690.000,00**	**0,00**	**48.690.000,00**

PERFORMANS HEDEFİ TABLOSU	
İdare Adı	Kırklareli Üniversitesi
Amaç	Modern, ulusal ve uluslararası düzeyde nitelikli ve verimli bir eğitim-öğretim anlayışını gerçekleştirmek.
Hedef	Ulusal ve uluslararası düzeyde işbirliklerinin arttırılması.
Performans Hedefi	Ulusal ve uluslararası platformlarda işbirliği ve dayanışma sağlanarak rekabet gücünün arttırılması.
Açıklamalar: Ulusal ajans ile imzalanan Erasmus değişim programı, Farabi ve Mevlana değişim programı organizasyonları çerçevesinde kullanılmak üzere sarf edilecektir.	

Performans Göstergeleri		2014	2015	2016
1	Erasmus programına katılan öğrenci sayısı.	27	25	30
Açıklamalar: Program hedeflerinin üzerine çıkılmış olup çalışmalarımız devam edecektir.				
2	Farabi programına katılan öğrenci sayısı.	101	110	130
Açıklamalar: Program hedeflerinin üzerine çıkılmış olup çalışmalarımız devam edecektir.				
3	Erasmus programına katılan öğretim elemanı sayısı.	13	13	15
Açıklamalar: Program hedeflerinin üzerine çıkılmış olup çalışmalarımız devam edecektir.				
4	Farabi programına katılan öğretim elemanı sayısı.	0	0	0
Açıklamalar: Bu kapsamda Yükseköğretim Kurulu tarafından düzenleme yapılıncaya kadar faaliyetlerin durdurulması nedeniyle hedeflere ulaşılamamıştır.				
5	Değişim programlarının yaygınlaştırılmasına yönelik etkinlik sayısı.	2	2	2
Açıklamalar: Program hedefleri tutturulmuş bulunmaktadır.				

Faaliyetler		Kaynak İhtiyacı 2016 (TL)		
		Bütçe	Bütçe Dışı	Toplam
1	Erasmus, Farabi vb. çerçevesinde öğretim elemanı ve öğrenci değişiminin yaygınlaştırılması için faaliyetlerde bulunulması.		600.000,00	600.000,00
Genel Toplam		**0,00**	**600.000,00**	**600.000,00**

PERFORMANS HEDEFİ TABLOSU	
İdare Adı	Kırklareli Üniversitesi
Amaç	Bilimsel ve akademik araştırma, yayın ve projelerin ulusal ve uluslararası düzeye uygun olarak geliştirilmesi ve sayılarının arttırılması.
Hedef	Ulusal ve uluslararası indekslere girebilecek koşullara sahip süreli yayınların çıkarılması.
Performans Hedefi	Üniversitenin bilimsel ve akademik araştırma, yayın ve proje çalışmalarının ulusal ve uluslararası.
Açıklamalar: Hakemli dergilere girecek makale ve yayın sayısının arttırılması, Üniversitemizde en az iki adet süreli yayın çıkarılması ve bu amaçla yapılacak duyuru ve etkinlik faaliyetlerinde kullanılmak üzere sarf edilecektir.	

Performans Göstergeleri		2014	2015	2016
1	İndekslere girebilecek araştırma, makale, yayın sayısı.	348	350	360
Açıklamalar: Performans hedefi ile ilgili olarak 2014 yılsonu itibariyle belirlenen hedefin altında kalınmıştır. İçinde bulunulan yıl ve program yılı hedefleri revize edilmiştir.				
2	Üniversitemiz bünyesinde çıkarılan süreli yayın sayısı.	3	4	5
Açıklamalar: Performans hedeflerine ulaşılmış olup hizmet kalitesinin arttırılmasına çalışılacaktır.				
3	Yayınlara ilişkin ödül başvuru koşullarının duyurulma sayısı.	1	1	1
Açıklamalar: Performans hedefleri tutturulmuş olup program yılında bu hedefin gerçekleştirilmesi sağlanacaktır.				

Faaliyetler		Kaynak İhtiyacı 2016 (TL)		
		Bütçe	**Bütçe Dışı**	**Toplam**
1	Ulusal ve uluslararası indekslere girebilecek koşullara sahip akademik araştırma, yayın ve projelerinin sayısının arttırılması.	150.000,00		150.000,00
2	Üniversitemiz bünyesinde ulusal ve uluslararası indekslere girebilecek süreli yayınların çıkarılmasının sağlanması.	13.000,00		13.000,000
3	Ulusal ve uluslararası akademik yayınlara burs ve ödül başvuru koşullarının periyodik olarak öğretim elemanlarına duyurulması.	3.000,00		3.000,00
Genel Toplam		**166.000,00**	**0,00**	**166.000,00**

PERFORMANS HEDEFİ TABLOSU	
İdare Adı	Kırklareli Üniversitesi
Amaç	Bilimsel ve akademik araştırma, yayın ve projelerin ulusal ve uluslararası düzeye uygun olarak geliştirilmesi ve sayılarının arttırılması.
Hedef	Disiplinler arası ortak çalışma kültürünün geliştirilmesi ve desteklenmesi.
Performans Hedefi	Üniversitenin saygınlık ve rekabet gücünün arttırılması.
Açıklamalar: Disiplinler arası çalışmalara yönelik en az iki adet toplantı, eğitim ve benzeri etkinlik düzenlenmesi amacıyla sarf edilecektir.	

Performans Göstergeleri		2014	2015	2016
1	Disiplinler arası çalışmalara yönelik etkinlik sayısı.	2	3	3
Açıklamalar: Performans hedefleri tutturulmuş olup program yılında da hedefe ulaşılmasının sağlanması amaçlanmaktadır.				

Faaliyetler		Kaynak İhtiyacı 2016 (TL)		
		Bütçe	**Bütçe Dışı**	**Toplam**
1	Disiplinler arası çalışmalara yönelik faaliyetler yapılması.	13.000,00		13.000,00
Genel Toplam		**13.000,00**	**0,00**	**13.000,00**

PERFORMANS HEDEFİ TABLOSU	
İdare Adı	Kırklareli Üniversitesi
Amaç	Üniversitenin mevcut kaynaklarını geliştirmek ve yeni kaynaklar yaratmak.
Hedef	Üniversiteye kaynak (fon, bağış ve destekleyici) sağlanması.
Performans Hedefi	Başta bilimsel araştırma projesi destekleri olmak üzere yeni kaynak yaratmak.
Açıklamalar: Üniversitemize kaynak sağlayacak sivil toplum kuruluşları, şahıs ve kamu kurum ve kuruluşlarının tespiti ve bu amaçla yapılacak anket ve benzeri etkinliklerin düzenlenmesi amacıyla sarf edilecektir.	

Performans Göstergeleri		2014	2015	2016
1	İntranet benzeri kurumsal iletişim ağı kurulması.	0	1	1
Açıklamalar: Performans hedefi ile ilgili olarak 20154 yılsonu itibariyle belirlenen hedefe ulaşılması sağlanarak program yılında hizmet kalitesinin arttırılması planlanmaktadır.				
2	Kaynak sağlayacak kişi ve kurumların belirlenmesine ilişkin toplantı sayısı.	1	1	2
Açıklamalar: Performans hedeflerine ulaşılmış olup hizmet kalitesinin arttırılmasına çalışılacaktır.				
3	Yeni kaynak sağlamaya yönelik paydaş anket sayısı.	0	1	1
Açıklamalar: 2014 yılında performans hedefinin altında kalınmış program yılında bu hedefin gerçekleştirilmesi sağlanacaktır.				

Faaliyetler		Kaynak İhtiyacı 2016 (TL)		
		Bütçe	**Bütçe Dışı**	**Toplam**
1	İntranet benzeri kurumsal iletişim ağı kurulması.	0,00		0,00
2	Kaynak sağlayabilecek kişi, kurum ve kuruluşların belirlenmesi.	3.000,00		3.000,000
3	Yeni kaynak oluşturma ve bulma konusunda paydaşların önerilerini belirleyecek bir araştırmanın/anketin yapılması.	3.000,00		3.000,00
Genel Toplam		**6.000,00**	**0,00**	**6.000,00**

PERFORMANS HEDEFİ TABLOSU	
İdare Adı	Kırklareli Üniversitesi
Amaç	Üniversitemizin ulusal ve uluslararası tanınırlık ve saygınlığını daha da güçlendirmek.
Hedef	Her birimin ilgi alanında yılda en az bir bilimsel ve toplumsal etkinlik gerçekleştirmesini sağlamak.
Performans Hedefi	Üniversitemizin kabul gören saygın ve tanınır bir konuma gelmesi.
Açıklamalar: Her akademik birimin ilgi alanlarında yılda en az bir kez bilimsel ve toplumsal etkinlik düzenleyebilmesi amacıyla sarf edilecektir.	

Performans Göstergeleri		2014	2015	2016
1	Gerçekleştirilen bilimsel /toplumsal etkinlik sayısı	503	500	525
Açıklamalar: Performans hedefleri tutturulmuş olup program yılında da hedefe ulaşılmasına sağlanması amaçlanmaktadır.				

Faaliyetler		Kaynak İhtiyacı 2016 (TL)		
		Bütçe	**Bütçe Dışı**	**Toplam**
1	Disiplinler arası çalışmalara yönelik faaliyetler yapılması.	145.000,00		145.000,00
Genel Toplam		**145.000,00**	**0,00**	**145.000,00**

PERFORMANS HEDEFİ TABLOSU	
İdare Adı	Kırklareli Üniversitesi
Amaç	Üniversitemizin ulusal ve uluslararası tanınırlık ve saygınlığını daha da güçlendirmek.
Hedef	Her birimin yılda en az bir ulusal ve bir uluslararası bilimsel toplantıya bir bildiri ile katılmasını sağlamak.
Performans Hedefi	Üniversitemizin kabul gören saygın ve tanınır bir konuma gelmesi.
Açıklamalar: Akademik birimlerimizin yılda en az bir kez ulusal ve uluslararası bilimsel toplantı ve seminerlere bir bildiri ile katılımlarını sağlamak amacıyla sarf edilecektir.	

Performans Göstergeleri		2014	2015	2016
1	Ulusal ve uluslararası bilimsel faaliyet ve toplantılara katılan öğretim elemanı sayısı.	78	75	80
Açıklamalar: Performans hedefleri aşılmış olup program yılındaki performans hedefi revize edilmiştir.				

Faaliyetler		Kaynak İhtiyacı 2016 (TL)		
		Bütçe	**Bütçe Dışı**	**Toplam**
1	Ulusal ve uluslararası yayın yapmanın ve bilimsel faaliyetlere, toplantılara katılımın artırılması.	102.000,00		102.000,00
Genel Toplam		**102.000,00**	**0,00**	**102.000,00**

PERFORMANS HEDEFİ TABLOSU	
İdare Adı	Kırklareli Üniversitesi
Amaç	Üniversitemizin ulusal ve uluslararası tanınırlık ve saygınlığını daha da güçlendirmek.
Hedef	KLÜ Araştırma fonuna götürülen proje önerisi sayısını artırmak.
Performans Hedefi	Üniversitemizin kabul gören saygın ve tanınır bir konuma gelmesi.
Açıklamalar: Üniversitemizde araştırma ve geliştirme proje sayısını arttırmaya yönelik yöntem ve uygulamaları belirleyebilmek için yılda en az bir kez toplantı ve benzeri faaliyet düzenleyebilmek amacıyla sarf edilecektir.	

Performans Göstergeleri		2014	2015	2016
1	Araştırma projelerini geliştirmeye yönelik toplantı sayısı	1	1	1
Açıklamalar: Performans hedefleri tutturulmuş olup program yılında da hedefe ulaşılmasına sağlanması amaçlanmaktadır.				

Faaliyetler		Kaynak İhtiyacı 2016 (TL)		
		Bütçe	**Bütçe Dışı**	**Toplam**
1	Ulusal ve uluslararası yayın yapmanın ve bilimsel faaliyetlere, toplantılara katılımın artırılması.	3.000,00		3.000,00
Genel Toplam		**3.000,00**	**0,00**	**3.000,00**

PERFORMANS HEDEFİ TABLOSU	
İdare Adı	Kırklareli Üniversitesi
Amaç	Üniversitemizin ulusal ve uluslararası tanınırlık ve saygınlığını daha da güçlendirmek.
Hedef	Tüm birimler için mezun takip sisteminin oluşturulması.
Performans Hedefi	Üniversitemizin kabul gören saygın ve tanınır bir konuma gelmesi.
Açıklamalar: Üniversitemizde öğrencilerimizi mezun olduktan sonra da yalnız bırakmamak ve takip edebilmek üzere mezuniyet takip sisteminin oluşturulmasını sağlamak amacıyla sarf edilecektir.	

Performans Göstergeleri		2014	2015	2016
1	Mezuniyet takip sisteminin kurulması.		1	1
Açıklamalar: Performans hedefleri ulaşılması amaçlanmakla birlikte program yılında hizmet kalitesinin arttırılmasının sağlanması amaçlanmaktadır.				

Faaliyetler		Kaynak İhtiyacı 2016 (TL)		
		Bütçe	**Bütçe Dışı**	**Toplam**
1	Tüm birimler için mezuniyet sonrası takip sisteminin tasarlanması ve uygulamanın başlatılması.	25.000,00		25.000,00
Genel Toplam		**25.000,00**	**0,00**	**25.000,00**

PERFORMANS HEDEFİ TABLOSU	
İdare Adı	Kırklareli Üniversitesi
Amaç	Üniversitemizin ulusal ve uluslararası tanınırlık ve saygınlığını daha da güçlendirmek.
Hedef	Birimlerin kamu kurum ve kuruluşları, iş çevreleri, STK'lar ile diğer ulusal ve uluslararası üniversiteler ile işbirliği yapmak.
Performans Hedefi	Üniversitemizin kabul gören saygın ve tanınır bir konuma gelmesi.
Açıklamalar: Üniversitemizin ulusal ve uluslararası tanınırlık ve saygınlığını arttırmak için işbirliği yapılacak üniversiteler ve diğer kamu kurum ve kuruluşları ile sivil toplum örgütlerinin belirlenmesi ve görüşmelerin yapılması amacıyla sarf edilecektir.	

Performans Göstergeleri		2014	2015	2016
1	İşbirliği yapılan ulusal ve uluslararası üniversite sayısı	134	137	140
Açıklamalar: Performans hedefleri aşılmış olup program yılındaki hedef revize edilmiştir.				

Faaliyetler		Kaynak İhtiyacı 2016 (TL)		
		Bütçe	**Bütçe Dışı**	**Toplam**
1	Tüm birimler için mezuniyet sonrası takip sisteminin tasarlanması ve uygulamanın başlatılması.	5.000,00		5.000,00
Genel Toplam		**5.000,00**	**0,00**	**5.000,00**

D-İDARENİN TOPLAM KAYNAK İHTİYACI

Üniversitemiz 2013-2017stratejik planında yer alan stratejik amaçlar doğrultusunda yine aynı planda belirlenmiş olan hedeflere ilişkin olarak tespit edilen performans hedefleri için orta vadeli mali plan bütçe hazırlama rehberi ile öngörülen ödenek tavan teklifleri dikkate alınmak suretiyle maliyetlendirilerek idaremizin toplam kaynak ihtiyacı hesaplanmış bulunmaktadır.

İDARE PERFORMANS TABLOSU								
İdare Adı	Kırklareli Üniversitesi							
Performans Hedefi	Faaliyet		BÜTÇE İÇİ		BÜTÇE DIŞI		TOPLAM	
			TL	PAY (%)	TL	PAY (%)	TL	PAY (%)
1		**Derslik ve eğitim alanları, sosyal aktivite alanları ile işitsel ve görsel teknolojik kaynak sayısının arttırılması, bilişim altyapısının kurulması.**	**25.532.000,00**	**25,61**			**25.532.000,00**	**25,61**
	1	Derslik ve Eğitim alanlarının sayısının arttırılması	17.098.000,00	17,15			17.098.000,00	17,15
	2	Sosyal aktivite alanlarının sayısının arttırılması	2.020.000,00	2,03			2.020.000,00	2,03
	3	İşitsel ve görsel kaynakların sayısının arttırılması, bilişim altyapısının kurulması	6.414.000,00	6,43			6.414.000,00	6,43
2		**İdari birimlerin işlerlik ve verimliliğinin arttırılması**	**87.000,00**	**0,09**			**87.000,00**	**0,09**
	4	İdari personelin daha etkin ve verimli çalışmasını sağlamak amacıyla ihtiyaç duyulan alanlarda kurs ve seminerler düzenlenmesi	87.000,00	0,09			87.000,00	0,09
3		**Üniversitemizdeki eğitim-öğretimin teknokent veya kosgeb gibi oluşumlar vasıtasıyla teknoloji ile iç içe gelişmesini sağlamak**	**13.000,00**	**0.01**			**13.000,00**	**0.01**
	5	Kosgeb merkezinin kurulması.	13.000,00	0,01			13.000,00	0,01
4		**Öğretim elemanlarının modern eğitim teknolojilerinden yararlanma imkân ve becerilerinin arttırılması**	**44.000,00**	**0.04**			**44.000,00**	**0.04**
	6	Öğretim elemanları için modern eğitim teknolojilerinin kullanımına yönelik seminerler düzenlenmesi	44.000,000	0.04			44.000,00	0.04

5		**Ders müfredatlarının ve içeriklerinin modern eğitimin gerekleri doğrultusunda gözden geçirilmesi ve gerekli görülenlerin güncellenmesi**	**48.690.000,00**	**48,84**			**48.690.000,00**	**48,84**
	7	Öğretim elemanlarının verdikleri derslerin planının (varsa metinlerini) ve kullandığı kaynakların güncellenmesi	48.690.000,00	48,84			48.690.000,00	48,84
6		**Ulusal ve uluslararası düzeyde işbirliklerinin arttırılması**			**600.000,00**	**100**	**600.000,00**	**100**
	8	Erasmus, Farabi ve Mevlana çerçevesinde öğretim elemanı ve öğrenci değişiminin yaygınlaşması için faaliyetlerde bulunulması			600.000,00	100	600.000,00	100
7		**Ulusal ve uluslararası indekslere girebilecek koşullara sahip süreli yayınların çıkarılması**	**166.000,00**	**0,17**			**166.000,00**	**0,17**
	9	Ulusal ve uluslararası indekslere girebilecek koşullara sahip akademik araştırma, yayın ve projelerin sayısının arttırılması	150.000,00	0,15			150.000,00	0,15
	10	Üniversitemiz bünyesinde ulusal ve uluslararası indekslere girebilecek süreli yayınların çıkarılmasının sağlanması	13.000,00	0,01			13.000,00	0,01
	11	Ulusal ve uluslararası akademik yayınlara burs ve ödül başvuru koşullarının periyodik olarak öğretim elemanlarına duyurulması	3.000,00	0,01			3.000,00	0,01
8		**Disiplinler arası ortak çalışma kültürünün geliştirilmesi ve desteklenmesi**	**13.000,00**	**0,01**			**13.000,00**	**0,01**
	12	Disiplinler arası çalışmalara yönelik faaliyetler yapılması	13.000,00	0,01			13.000,00	0,01
9		**Üniversiteye kaynak (fon, bağış, sponsor) sağlanması**	**6.000,00**	**0,01**			**6.000,00**	**0,01**
	13	Kaynak sağlayabilecek kişi, kurum ve kuruluşların belirlenmesi	3.000,00	0,00			3.000,00	0,00
	14	Yeni kaynak oluşturma ve bulma konusunda paydaşların önerilerini belirleyecek bir araştırmanın/anketin yapılması	3.000,00	0,00			3.000,00	0,00
10		**Her birimin ilgi alanında yılda en az bir bilimsel ve toplumsal etkinlik gerçekleştirmesini sağlamak**	**145.000,00**	**0,15**			**145.000,00**	**0,15**
	15	Her bölümün ilgi alanında yılda en az bir bilimsel/ toplumsal etkinlik gerçekleştirmesi	145.000,00	0,15			145.000,00	0,15

11		Her birimin yılda en az bir ulusal ve uluslararası bilimsel toplantıya bir bildiri ile katılmasını sağlamak	102.000,00	0,10			**102.000,00**	**0,10**
	16	Ulusal ve uluslararası yayın yapmanın ve bilimsel faaliyetlere, toplantılara katılımın arttırılması	102.000,00	0,10			102.000,00	0,10
12		Kırklareli Üniversitesi araştırma fonuna götürülen proje önerisi sayısını arttırmak	3.000,00	0,00			**3.000,00**	**0,00**
	17	Araştırma projelerini oluşturmayı özendirici yöntem ve uygulamaları geliştirmeye yönelik toplantılar düzenlemek	3.000,00	0,00			3.000,00	0,00
13		Tüm birimler için mezun takip sisteminin oluşturulması	25.000,00	0,03			**25.000,00**	**0,03**
	18	Tüm birimler için mezuniyet sonrası takip sisteminin tasarlanması ve uygulamanın başlatılması	25.000,00	0,03			25.000,00	0,03
14		Birimlerin kamu kurum ve kuruluşları, iş çevreleri, STK'lar ile diğer ulusal ve uluslararası üniversiteler ile işbirliği yapmak	5.000,00	0,01			**5.000,00**	**0,01**
	19	İşbirliği yapılacak kurum ve kuruluşları belirlemek ve görüşmelere başlamak	5.000,00	0,01			5.000,00	0,01
Performans Hedefleri Maliyetleri Toplamı			**74.831.000,00**	**75,06**	**600.000,00**	**100**	**74.831.000,00**	**75,06**
Genel Yönetim Giderleri			**23.308.000,00**	**23,38**			**23.308.000,00**	**23,38**
Diğer İdarelere Transfer Edilecek Kaynaklar Toplamı			**1.550.000,00**	**1,55**			**1.550.000,00**	**1,55**
Genel Toplam			**99.689.000,00**	**100**	**600.000,00**	**100**	**100.289.000,00**	**100**

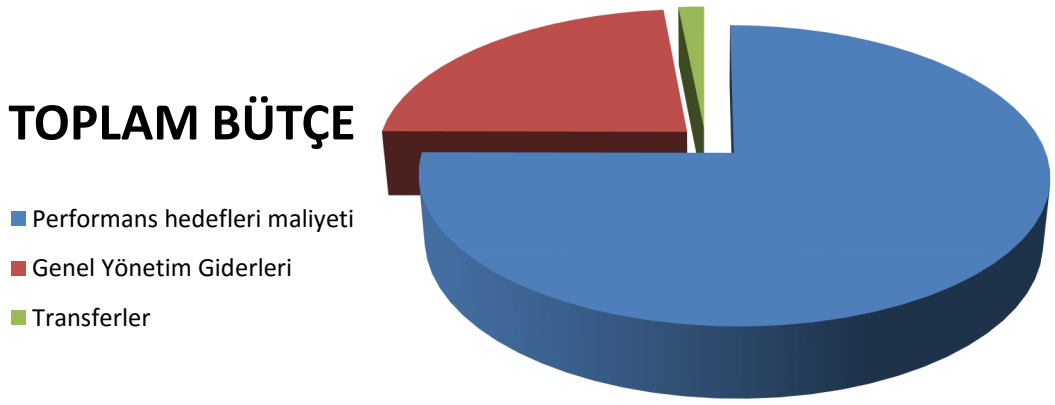

TOPLAM KAYNAK İHTİYACI TABLOSU						
İdare Adı		**Kırklareli Üniversitesi**				
Bütçe Kaynak İhtiyacı	**Ekonomik Kod**		**Faaliyet Toplamı**	**Genel Yönetim Giderleri Toplamı**	**Diğer İdarelere Transfer Edilecek Kaynaklar Toplamı**	**Genel Toplam**
	01	Personel Giderleri	42.995.000,00	8.449.000,00		51.444.000,00
	02	Sosyal Güvenlik Kurumu Devlet Prim Giderleri	5.530.000,00	988.000,00		6.518.000,00
	03	Mal ve Hizmet Alım Giderleri	1.306.000,00	13.871.000,00		15.177.000,00
	04	Faiz Giderleri				
	05	Cari Transferler			1.550.000,00	1.550.000,00
	06	Sermaye Giderleri	25.000.000,00			25.000.000,00
	07	Sermaye Transferleri				
	08	Borç Verme				
	09	Yedek Ödenekler				
	Toplam Bütçe Kaynak İhtiyacı		74.831.000,00	23.308.000,00	1.550.000,00	99.689.000,00
Bütçe Dışı Kaynak	Döner Sermaye					0,00
	Diğer Yurt İçi		200.000,00			200.000,00
	Yurt Dışı		400.000,00			400.000,00
	Toplam Bütçe Dışı Kaynak İhtiyacı		600.000,00	0,00		600.000,00
Toplam Kaynak İhtiyacı			**75.431.000,00**	**23.308.000,00**	**1.550.000,00**	**100.289.000,00**

FAALİYETLERDEN SORUMLU HARCAMA BİRİMLERİNE İLİŞKİN TABLO		
İdare Adı	Kırklareli Üniversitesi	
PERFORMANS HEDEFİ	**FAALİYETLER**	**SORUMLU BİRİMLER**
Derslik ve eğitim alanları, sosyal aktivite alanları ile işitsel ve görsel teknolojik kaynak sayısının arttırılması, bilişim altyapısının kurulması.		
	Derslik ve eğitim alanlarının sayısının arttırılması.	YAPI İŞLERİ VE TEKNİK DAİRE BAŞKANLIĞI, AKADEMİK BİRİMLER
	Sosyal aktivite alanlarının sayısının arttırılması	SAĞLIK KÜLTÜR VE SPOR DAİRE BAŞKANLIĞI, AKADEMİK BİRİMLER
	İşitsel ve görsel teknolojik kaynakların sayısının arttırılması, bilişim alt yapısının kurulması	AKADEMİK VE İDARİ BİRİMLER, İDARİ VE MALİ İŞLER DAİRE BAŞKANLIĞI
İdari birimlerin işlerlik ve verimliliğin arttırılması		
	İdari personelin daha etkin ve verimli çalışmasını sağlamak amacıyla ihtiyaç duyulan alanlarda kurs ve seminerler düzenlenmesi.	REKTÖRLÜK ÖZEL KALEM, TÜM İDARİ BİRİMLER
Üniversitemizdeki eğitim-öğretimin teknokent veya kosgeb gibi oluşumlar vasıtasıyla teknoloji ile iç içe gelişmesini sağlamak.		

	KOSGEB merkezi kurulmasıyla ilgili olarak çalışmaların gerçekleştirilmesi.	REKTÖRLÜK ÖZEL KALEM, STRATEJİ GELİŞTİRME DAİRE BAŞKANLIĞI
Öğretim elemanlarının modern eğitim teknolojilerinden yararlanma imkân ve becerilerinin arttırılması.		
	Öğretim elemanları için modern eğitim teknolojilerinin kullanımına yönelik seminerler düzenlenmesi.	REKTÖRLÜK ÖZEL KALEM, AKADEMİK BİRİMLER
Ders müfredatlarının ve içeriklerinin modern eğitimin gerekleri doğrultusunda gözden geçirilmesi ve gerekli görülenlerin güncellenmesi		
	Öğretim elemanlarının verdikleri derslerin planının (varsa metinlerini) ve kullandığı kaynakların güncellenmesi	REKTÖRLÜK ÖZEL KALEM, AKADEMİK BİRİMLER
Ulusal ve uluslararası düzeyde işbirliklerinin arttırılması		
	Erasmus, Farabi, Mevlana programları çerçevesinde öğretim elemanı ve öğrenci değişiminin yaygınlaştırılması için faaliyetlerde bulunulması.	REKTÖRLÜK ÖZEL KALEM, ERASMUS OFİSİ, FARABİ OFİSİ, MEVLANA OFİSİ, DIŞ İLİŞKİLER OFİSİ
Ulusal ve uluslararası indekslere girebilecek koşullara sahip süreli yayınların çıkarılması.		
	Ulusal ve uluslararası indekslere girebilecek koşullara sahip akademik araştırma, yayın ve projelerinin sayısının arttırılması	REKTÖRLÜK ÖZEL KALEM, AKADEMİK BİRİMLER

	Üniversitemiz bünyesinde ulusal ve uluslararası indekslere girebilecek süreli yayınların çıkarılmasının sağlanması.	REKTÖRLÜK ÖZEL KALEM, AKADEMİK BİRİMLER
	Ulusal ve uluslararası akademik yayınlara burs ve ödül başvuru koşullarının periyodik olarak öğretim elemanlarına duyurulması.	REKTÖRLÜK ÖZEL KALEM, AKADEMİK BİRİMLER
Disiplinler arası ortak çalışma kültürünün geliştirilmesi ve desteklenmesi.		
	Disiplinler arası çalışmalara yönelik faaliyetler yapılması.	AKADEMİK BİRİMLER, REKTÖRLÜK ÖZEL KALEM
Üniversiteye kaynak (fon, bağış ve sponsor) sağlanması.		
	Kaynak sağlayabilecek kişi, kurum ve kuruluşların belirlenmesi.	REKTÖRLÜK ÖZEL KALEM, STRATEJİ GELİŞTİRME DAİRE BAŞKANLIĞI
	Yeni kaynak oluşturma ve bulma konusunda paydaşların önerilerini belirleyecek bir araştırmanın/anketin yapılması.	REKTÖRLÜK ÖZEL KALEM, STRATEJİ GELİŞTİRME DAİRE BAŞKANLIĞI
Her birimin ilgi alanında yılda en az bir bilimsel ve toplumsal etkinlik gerçekleştirmesini sağlamak.		
	Her bölümün ilgi alanında yılda en az bir bilimsel / toplumsal etkinlik gerçekleştirmesi.	AKADEMİK BİRİMLER, SAĞLIK KÜLTÜR VE SPOR DAİRE BAŞKANLIĞI, REKTÖRLÜK ÖZEL KALEM
Her birimin yılda en az bir ulusal ve bir uluslararası bilimsel toplantıya bir bildiri ile katılmasını sağlamak.		
	Ulusal ve uluslararası yayın yapmanın ve bilimsel faaliyetlere, toplantılara katılımın artırılması.	REKTÖRLÜK ÖZEL KALEM, AKADEMİK BİRİMLER

Kırklareli Üniversitesi araştırma fonuna götürülen proje önerisi sayısını artırmak.		
	Araştırma projelerini oluşturmayı özendirici yöntem ve uygulamaları geliştirmeye yönelik toplantılar düzenlemek.	REKTÖRLÜK ÖZEL KALEM, BAP OFİSİ
Tüm birimler için mezun takip sisteminin oluşturulması.		
	Tüm birimler için mezuniyet sonrası takip sisteminin tasarlanması ve uygulamanın başlatılması.	İDARİ VE MALİ İŞLER DAİRE BAŞKANLIĞI, ÖĞRENCİ İŞLERİ DAİRE BAŞKANLIĞI, BİLGİ İŞLEM DAİRE BAŞKANLIĞI
Birimlerin kamu kurum ve kuruluşları, iş çevreleri, STK'lar ile diğer ulusal ve uluslararası üniversiteler ile işbirliği yapmak.		
	İşbirliği yapılacak kurumları belirlemek ve görüşmelere başlamak.	REKTÖRLÜK ÖZEL KALEM

E-İZLEME VE DEĞERLENDİRME

Kırklareli Üniversitesi 2547 sayılı Yükseköğretim Kanunu ve 5018 sayılı Kamu Mali Yönetimi ve Kontrol Kanunu çerçevesinde 2013 - 2017 yılı stratejik planını, kurumsal değerlendirme ve idare faaliyet raporu çalışmalarını bir örgütsel yapı içerisinde birim çalışmalarını esas alarak ilgili yönetmelik ve çıkarılmış rehberler çerçevesinde ilk defa 2013 yılında hazırlamış bulunmaktadır.

Üniversitemiz; yürüteceği faaliyetler ile 2547 sayılı Yükseköğretim Kanunu'nun 12 nci maddesi uyarınca üstlenmiş olduğu yasal görevlerini başarı ile yerine getirebileceği inancındadır. Bu çalışmalarımızın idare faaliyet raporu ve kurumsal değerlendirme aşamaları bu yıla kadar stratejik plan olmaksızın yapılmaktaydı. Ancak 2013 yılı itibariyle Stratejik planı ile 2014 ve 2015 yılı performans programı çalışmaları üniversitemizin kurumsallaşma yolunda atacağı güçlü adımlar olmuştur. 2016 yılı performans programı da bu manada çalışmalarımıza değer katacaktır.

Üniversitemiz 2013-2017 stratejik planında 2016 yılı Bütçesi ile 2016 yılı Performans Programı ile ilişkilendirilmiş bulunan amaç ve hedefler ile bu hedeflere ulaşmaya yönelik faaliyetlerin yerine getirilmesinden hangi birimlerimizin sorumlu oldukları bu sorumluluklarının yerine getirilip getirilmediğinin izlenmesine yönelik görevli birimler yer almış bulunmaktadır.

Üniversitemiz 2547 sayılı Yükseköğretim Kanunu ve 5018 sayılı Kamu Mali Yönetimi ve Kontrol Kanunu çerçevesinde hazırlamış olduğu Stratejik Plan ile güçlü ve zayıf yönler analizini programa yansıtma imkânına kavuşmuştur. Artan eğitim-öğretim ve bilimsel araştırma kapasitesine paralel olarak tahsis edilen kaynakların artması durumunda zayıf yönlerimizi güçlü yöne çevirme ve güçlü yönlerimizi sürdürülebilir kılma faaliyetlerimizin de uygulanabilirliği imkânları artmış olacaktır.